



**ROZSZERZONY SKONSOLIDOWANY
RAPORT KWARTALNY
GRUPY CHEMICZNEJ CIECH
ZA TRZY ? K 5 F H 5 013 ROKU**

GD = G HF 9 7 =

I. SKONSOLIDOWANE SPRAWOZDANIE FINANSOWE GRUPY CIECH..... 4

1. Uł... 4
2. Uł... 4
3. Uł... 4
4. Uł... 4
5. Uł... 4

II. SKONSOLIDOWANE SPRAWOZDANIE FINANSOWE GRUPY CIECH..... 14

1. P... 14
2. Uł... 14
 - 2.1 Podstawowe dane finansowe 16
 - 2.2 Uł... 17
 - 2.3 Y... 18
 - 2.4 Ö... 19
 - 2.5 Aktywa 19
 - 2.6 Z... 20
 - 2.7 Uł... 20
 - 2.8 Informacja o sytuacji finansowej Grupy Ciech 20
3. Uł... 20
4. Uł... 20
5. Ö... 26
 - 5.1 Ö... 26
 - 5.2 Ö... 27
6. Istotne: { }... 28
7. Z... 28
8. Akcb... 28
9. Ö... 29
10. Q... 29
11. Uł... 29
12. Uł... 30
13. Q... 30
14. Q... 30

III. INFORMACJE O ZASADACH D F N M > HM7 < D F N M B C D E S F 7 C B 9 ; É 8 F C 7 N B 9 ; C' SKONSOLIDOWANEGO SPRAWOZDANIA GRUPY CIECH ZA TRZY ? K 5 F H 5 2013 ROKU..... 31

1. Uł... 31
2. Uł... 31
3. Y... 31

IV. N C H M' C 6 > 5 B = 5 S F 7 C 6 9 ; É 8 F C 7 N B 9 SKONSOLIDOWANEGO SPRAWOZDANIA GRUPY CIECH..... 33

1. R... 33
2. Q... 33
3. Informacja o ryzyku walutowym 41
4. Bilansowa ekspozycja na ryzyko walutowe 48
5. Q... 48
6. Q... 48
7. Q... 49
8. Uł... 50
9. Q... 52
10. Q... 53
11. Q... 54
 - 11.1 Q... 54
 - 11.2 Q... 55
 - 11.3 Q... 55
 - 11.4 C... 57
 - 11.5 Listy patronackie..... 58

11.6 Ú [: [• c æ y ^ Á •] | æ , ^ Á : Á 58

12. Ö : ã æ y æ | } [Á : æ } ã ^ & @æ } æ Á ã Á æ \ c 58

13. Q } ~ [| { æ & b ^ Á á [c ^ & : & ^ Á } ^ 5 , Á \ | á ^ c [, ^ & @É Á , Á c ^ { Á [Á } ã ^ á [c | : | ^ à Á b æ | ã \ | , ã ^ \ Á } æ | ^ • : ^ } ã ^ Á , æ | ^ 58

14. Q } ~ [| { æ & b æ Á [Á b ^ á } [• c \ æ & @Á : æ | ^ ^ & @Á } ã ^ Á [à b c 58

15. Uzgodnienie danych prezentowanych w poprzednio publikowanym raporcie do danych prezentowanych obecnie 62

16. Informacja o zdarzeniach po dniu bilansowym 64

V. S? F é 7 C B F é 8 F C 7 N Ę D N O S T K O W E S P R A W O Z D A N I E F I N A N S O W E C I E C H S . A 66

1. Ú \ | 5 & [] ^ Á R ^ á } [• c \ [, ^ Á Ú] | æ , [: á æ } ã 66

2. Ú \ | 5 & [] ^ Á R ^ á } [æ , q \ : [á , æ y \ | , ^ Á Ú Á : Á Q } ^ & @Á Ö æ y \ | , ã . c ^ & @Á Ö [. 66

3. Ú \ | 5 & [] ^ Á R ^ á } [• c \ [, ^ Á Ú] | æ , [: á æ } ã ^ Á : Á . U 69

4. Ú \ | 5 & [] ^ Á R ^ á } [• c \ [, ^ Á Ú] | æ , [: á æ } ã ^ Á : Á . U 70

5. Ú \ | 5 & [] ^ Á R ^ á } [• c \ [, ^ Á Ú] | æ , [: á æ } ã ^ Á : Á . U 71

6. P [c ^ Á [à b æ } ã æ b & ^ Á á [Á Ú \ | 5 & [] ^ * [Á | 5 á | [& : } ^ * [Á R ^ á } [• c \ [, Finansowego CIECH S.A. 72

6.1. Ú [á • c æ , æ Á •] [| : á : ^ } ã æ Á [| æ : Á i . æ 72

6.2. Z ^ • \ Á] | : ^ } æ á æ b & ^ Á 72

6.3. Ú : [] [, [Á á Á & \ | á & 72

6.4. Z { ã æ } ^ Á , æ | c [& ã 72

6.5. Q } ~ [| { æ & b ^ Á } æ Á c ^ { æ Á ^ { ã • b ã É Á , ^ \ } ^ Á á Á • } y æ c 73

6.6. Q } ~ [| { æ & b æ Á [Á , ^] y æ & 73

6.7. Informacje finansowe w podziale na segmenty operacyjne 74

6.8. Q } ~ [| { æ & b ^ Á [Á ã • c [c] ^ & @Á : á æ | : ^ } ã æ & @Á [Á á } ã ^ Á H € Á , | : ^ } odzwierciedlone w prezentowanym raporcie okresowym 78

6.9. Informacje o zmianach w str \ c ~ | : ^ Á] [• ã æ á æ } ^ & @Á æ \ . & b . á . ð 78

6.10. Q } ~ [| { æ & b ^ Á [Á : { ã æ } æ & @Á : [à [, á : æ Á , æ | ^ } \ [, ^ & @Á | ^ à Á æ | c oraz inne zagadnienia 78

6.10.1 Q • c [c] ^ Á : [à [, á : æ } ã æ Á •] [| } ^ Á Ö Q Ö Ö P Á Ú È Ç È Á : 79

6.10.2 Q • c [c] ^ Á , ã ^ | : ^ c ^ | } [. 79

6.10.3 Q } ^ Á ã • c [c] ^ Á •] | æ , ^ Á] | [, æ á 79

6.10.4 Ç È c ^ , æ Á , æ | ^ } \ [, ^ Á á Á] [: [• c æ y ^ Á : [à [, á : æ } ã æ Á , æ | ^ } \ , Á c ^ { Á * , æ | æ } & b . Á ã Á . [. 79

6.10.5 Listy patronackie 80

6.10.6 Ú [: [• c æ y ^ Á •] | æ , ^ Á : Á 80

6.11. Ú ^ : ^ | , ^ Á ã Á [á] ã • ^ Á æ \ c ^ æ | . ã 81

6.12. Q } ~ [| { æ & b æ Á á [á æ c \ [, æ Á á [Á Ú \ | 5 & [] ^ * [Á | 5 á | [& : } ^ * [Á R ^ á } : Á Q } ^ & @Á Ö æ y \ [, ã c ^ & @Á Ö [. 83

6.13. Q } ~ [| { æ & b æ Á [Á } æ à ^ ã ^ Á ã Á : à ^ & ã ^ Á | : ^ & : [, ^ & @Á æ \ c ^ , 5 , Á c | , [: à [, á : æ } ã æ & @Á } æ Á | : ^ & : Á á \ [] æ } ã æ Á 84

6.14. Ç È \ b [] æ | á ^ • : ^ Á Ö Q Ö Ö P Á Ú È Ç È Á] [• ã æ á æ b . & ^ Á & [. Á 84

6.15. Z { ã æ } ^ Á , Á • c æ } ã ^ Á æ \ & b ã Á Ö Q Ö Ö P Á Ú È Ç È Á] [• ã æ á æ } ^ & @Á] | : ^ : Á & oraz Rady Nadzorczej 84

6.16. Q } ~ [| { æ & b æ Á [Á \ [| ^ \ c æ & @Á à . y 84

6.17. Ö : ã æ y æ | } [Á : æ } ã ^ & @æ } æ Á ã Á æ \ c 84

6.18. Q } ~ [| { æ & b æ Á [Á } ã ^ á [c | : ^ { æ } ã ^ Á c ^ | { ã } 5 , Á • } y æ c ^ Á á y ^ * 5 , Á | ^ [, ^ Á á [c ^ & ^ . b . Á á . y 86

6.19. Transakcj^ Á : Á b ^ á } [• c \ æ \ 86

6.20. Q } ~ [| { æ & b æ Á [Á ,] y ^ , ã ^ Á } æ Á , ^ } ã \ Á b ^ á } [• c \ [, ^ Á Ö Q Ö Ö P Á Ú Ç È Á] , ^ á : ã ^ | [] ^ & @Á & : & ã Á { æ b c \ ^ Á Ú Ú Ö Ç È Á T 86

6.21. Informacja o zdarzeniach po dniu bilansowym 87

VI. O K = 5 8 7 N Ę B F 9 ' 8 I 88

I. G _ f ŒWc fb ŒX f c Skonsolidowane Sprawozdanie Finansowe Grupy Ciech

1. G _ f ŒWskonsolidowane G d f U k c n X U b] Y ' n ' N m g _ Œk ' ' i V ' G h f U h ' ; f i d m ' 7] Y W \

	01.01-30.09.2013			01.01-30.09.2012		
, Á c ^ • ã & æ & @ Á : ÿ [c ^ & @	8 n] U û U ` i kontynuowana	8 n] U û U ` i zaniechana	RAZEM	8 n] U û U ` i kontynuowana	Dn] U û U ` i zaniechana*	RAZEM*
D f n m W \ c X m ' b Y h h c ' n Y ' g d f n Y X U m	2 453 324	252 576	2 705 900	2 586 194	771 392	3 357 586
S [: : c Á , ÿ æ • } ^ Á •] : ^ á æ ^	(2 013 993)	(217 856)	(2 231 849)	(2 186 386)	(704 153)	(2 890 539)
Zysk / (strata) V f i h h c ' b U ' g d f n Y X U m	439 331	34 720	474 051	399 808	67 239	467 047
Ú [: [• c æ ÿ ^ Á] : ^ & @ [á ^ Á [] ^ æ & ^ b } ^	40 328	253 421	293 749	42 054	22 177	64 231
S [: : c ^ Á •] : ^ á æ ^	(147 676)	(9 601)	(157 277)	(166 275)	(40 281)	(206 556)
S [: : c ^ Á [* 5] } ^ * [Á : æ : á ~	(112 527)	(22 772)	(135 299)	(109 373)	(33 970)	(143 343)
Ú [: [• c æ ÿ ^ Á \ [: : c ^ Á [] ^ æ & ^ b } ^	(64 050)	(235 387)	(299 437)	(115 311)	(276 590)	(391 901)
Zysk / (strata) b U ' X n] U û U ` b c W] ' c d Y f U W m ^ b \	155 406	20 381	175 787	50 903	(261 425)	(210 522)
Przychody finansowe	21 419	698	22 117	6 765	2 413	9 178
Koszty finansowe	(128 885)	(8 942)	(137 827)	(148 931)	(11 030)	(159 961)
Przychody / Koszty finansowe netto	(107 466)	(8 244)	(115 710)	(142 166)	(8 617)	(150 783)
Wã : ã æ ÿ Á , Á : ^ \ æ & @ Á Ð Á • c æ c æ & @ Á } ^ c c wycenianych mec [á Á] æ , Á , ÿ æ • } [& ã	253	-	253	684	(49)	635
Zysk / (strata) przed opodatkowaniem	48 193	12 137	60 330	(90 579)	(270 091)	(360 670)
Podatek dochodowy	48 115	(47 357)	758	39	(9 271)	(9 232)
Zysk / (strata) netto	96 308	(35 220)	61 088	(90 540)	(279 362)	(369 902)
w tym:						
Zysk / (strata) } ^ c c [Á æ \ & b [] æ ã ~ • : ^ Á b ^ á } [•	102 810	(34 657)	68 153	(88 194)	(272 509)	(360 703)
Zysk / (strata) } ^ c c [Á ~ á : ã æ ÿ 5 , Á ã ^ \ [] c [~	(6 502)	(563)	(7 065)	(2 346)	(6 853)	(9 199)
Zysk / (strata) n U ' ^ Y X b ' U _ W ^ ' f l k ' n ú c h m W \ Ł						
Podstawowy	1,95	(0,66)	1,29	(1,67)	(5,17)	(6,84)
Rozwodniony	1,95	(0,66)	1,29	(1,67)	(5,17)	(6,84)

E Ö æ } ^ Á] | : ^ \ • : c æ ÿ & [] ^

Ú \ | 5 & [] ^ Á • \ [] • [| ã á [, æ } ^ Á •] | æ , [: á æ } ã ^ Á : Á : ^ • \ 5 , Á | ã æ c Á \ [c , i ' æ c á Á Ó | } ~ [^ | Á Ó æ & b & æ @ Á) Á æ | Á \ á ^ b Á æ } æ | ^ á : ã [æ (æ É Á Á) • \ | 5 & [] ^ * [Á | 5 á [& : } ^ * [Á • \ [] • [| ã á [, æ } ^ * [Á •] | æ , [: á æ } ã æ Á ~ ã } æ • [, ^ * [É

G_f ŒWc b Y` G_c b g c`] X c k U b Y` G d f U k c n X U b] Y` n` N m g_ Œk` ` i V` G h f U h` ; f i d m` 7] Y W l

	01.07-30.09.2013			01.07-30.09.2012		
	8 n] U û U` t kontynuowana	8 n] U û U` t zaniechana	RAZEM	8 n] U û U` t kontynuowana	8 n] U û U` t zaniechana*	RAZEM*
D f n m W l c X m` b Y h h c` n Y` g d f n Y X U m	786 305	37 068	823 373	825 011	240 025	1 065 036
S [: c Á , ÿ æ • } ^ Á •] ! : ^ á æ ^	(642 142)	(31 014)	(673 156)	(704 186)	(227 922)	(932 108)
Zysk / (strata) V f i h h c` b U` g d f n Y X U m	144 163	6 054	150 217	120 825	12 103	132 928
Ú [: [• c æ ÿ ^ Á] ! : ^ & @ [á ^ Á [] ^ ! æ & ^ b } ^	15 792	5 888	21 680	9 632	4 306	13 938
S [: c ^ Á •] ! : ^ á æ ^	(49 208)	(1 281)	(50 489)	(53 096)	(9 989)	(63 085)
S [: c ^ Á [* 5] } ^ * [Á : æ ! : á ~	(36 572)	(5 278)	(41 850)	(31 788)	(10 175)	(41 963)
Ú [: [• c æ ÿ ^ Á \ [: c ^ Á [] ^ ! æ & ^ b } ^	(12 550)	(11 936)	(24 486)	(13 361)	(7 565)	(20 926)
Zysk / (strata) b U` X n] U û U` b c W] ` c d Y f U W m ^ b	61 625	(6 553)	55 072	32 212	(11 320)	20 892
Przychody finansowe	(6 503)	70	(6 433)	2 712	791	3 503
Koszty finansowe	(42 625)	1 822	(40 803)	(41 568)	(7 610)	(49 178)
Przychody / Koszty finansowe netto	(49 128)	1 892	(47 236)	(38 856)	(6 819)	(45 675)
W á : á æ ÿ Á , Á : ^ • \ æ & @ Á Ð Á t Á] æ á æ & @ Á } á c { , ^ & ^ } á æ } ^ & @ Á { ^ c [á Á] ! æ , Á , ÿ æ • } [: }	68	-	68	278	(82)	196
Zysk / (strata) przed opodatkowaniem	12 565	(4 661)	7 904	(6 366)	(18 221)	(24 587)
Podatek dochodowy	(1 797)	(1 181)	(2 978)	(8 909)	8 744	(165)
Zysk / (strata) netto	10 768	(5 842)	4 926	(15 275)	(9 477)	(24 752)
w tym:						
Zysk / (strata) } ^ c c [Á æ \ & b [} æ ! á ~ • : ^ Á b ^ á } [12 081	(5 797)	6 284	(14 222)	(9 103)	(23 325)
Zysk / (strata) } ^ c c [Á ~ á : á æ ÿ 5 , Á } á ^ \ [} c ! [(1 313)	(45)	(1 358)	(1 053)	(374)	(1 427)
Zysk / (strata) b U` ^ Y X b ` U` W ^ ` f l k ` n û c h m W l						
Podstawowy	0,23	(0,11)	0,12	(0,27)	(0,17)	(0,44)
Rozwodniony	0,23	(0,11)	0,12	(0,27)	(0,17)	(0,44)

*Öæ} ^ Á] ! : ^ \ • : c æ ÿ & [] ^

Ù ! 5 & [] ^ Á • \ [] • [| á á [, æ } ^ Á •] ! æ , [: á æ } á ^ Á : á :: [, æ 5 Á Ý | & à Á á c Á : æ á Ö á æ ç \ [Á Ö á ^ á Á } æ] \ { æ á æ æ } æ Á á Á [à b æ • \ ! 5 & [] ^ * [Á ! 5 á ! [& :] ^ * [Á • \ [] • [| á á [, æ } ^ * [Á •] ! æ , [: á æ } á æ Á ~ á } æ } • [, ^ * [É

G_f ŒW6 bŒb g c`] X c k U b Y` G d f U k c n X U b] Y` n` = b b m W \ ` 7 U ũ _ c k] h m W \ ` 8 c W \ c X Œ k ` ; f i d m` 7] Y W \

	01.07.-30.09.2013			01.07.-30.09.2012		
	8 n] U ũ U` kontynuowana	8 n] U ũ U` zaniechana	RAZEM	8 n] U ũ U` kontynuowana	8 n] U ũ U` zaniechana	RAZEM
Zysk / (strata) netto za okres	10 768	(5 842)	4 926	(15 275)	(9 477)	(24 752)
= b b Y` W U ũ _ c k] h Y` X c W \ c X m` b Y h h c						
Ü5 } ã & ^ Á \ ~ • [, ^ Á : Á] : ^ , æ ~ c [, æ } ã æ Á •] 5 y	(4 069)	-	(4 069)	(8 050)	-	(8 050)
Z æ à ^ :] ã ^ & : ^ } ã ^ Á] : ^ } y ^ , 5 , Á] ã ^ } ã } ^ & @	24 370	-	24 370	6 990	-	6 990
Pozosta y ^ Á • \ y æ à } ã \ ã Á ã } } ^ & @ Á & æ y \ [, ã c ^ & @ Á à [,	(3)	-	(3)	(1)	-	(1)
= b b Y` W U ũ _ c k] h Y` X c W \ c X m` b Y h h c	-	-	-	-	-	-
D c X U h Y` X c W \ c X c k m` X c h m W n` W m`] b b m W \ ` W U ũ _ c	(5 470)	-	(5 470)	(1 328)	-	(1 328)
Ú [à æ c ^ \ Á à [& @ [á [, ^ Á à [c ^ & : & ^ Á ã } } ^ & @ Á & æ y	(5 470)	-	(5 470)	(1 328)	-	(1 328)
Ú [à æ c ^ \ Á à [& @ [á [, ^ Á à [c ^ & : & ^ Á ã } } ^ & @ Á & æ y	-	-	-	-	-	-
= b b Y` W U ũ _ c k] h Y` X c W \ c X m` b Y h h c	14 828	-	14 828	(2 389)	-	(2 389)
7 5 ú ? C K = H 9` 8 C 7 < C 8 M` C ; é ú 9 A	25 596	(5 842)	19 754	(17 664)	(9 477)	(27 141)
7 U ũ _ c K Œ W Y` c X m ž` k` h m a` d f n m d U X U ^ W Y .	25 596	(5 842)	19 754	(17 664)	(9 477)	(27 141)
Y y æ & ã & ã ^ [{ Á b ^ á } [• c \ ã Á à [{ ã } ~ b & ^ b	26 204	(5 797)	20 407	(17 767)	(9 103)	(26 870)
W à : ã æ y [{ Á } ã ^ \ [] c i [] ~ b & ^ {	(608)	(45)	(653)	103	(374)	(271)

Ù : & : ^ * æ Á y ä] , ~ [| { æ & b æ Á [Á • \ y æ à } ã \ æ & @ Á Q } } ^ & @ Á & æ y \ [, ã c ^ & @ Á à [& @ B b æ { Á ð ã Á] [ã á Œ ã ^ Á @ Á æ æ [ã ã Á Á

Ù \ | 5 & [} ^ Á • \ [] • [| ã à [, æ] ^ Á •] | æ , [: á æ } ã ^ Á : Á ã } } ^ & @ Á & æ y \ [, ã c ^ & @ Á à [& @ B b æ { Á ð ã Á] [ã á Œ ã ^ Á @ Á æ æ [ã ã Á Á

ã } c ^ * | æ | } Á & : Á • \ | 5 & [} ^ á æ á s p r i a w o d a r j a f i n a n s o w e g o Á • \ [] • [| ã à [,

4. G _ f CEWSkbnśolidowane Sprawozdanie z Pf n Y d ũ mk CEk ^ D]G Y ũ p] Ciech b m W \

	01.01-30.09.2013	01.01-30.09.2012
Zysk / (strata) netto za okres	61 088	(369 902)
Korekty		
Amortyzacja	158 549	179 402
Wc , [i : ^ } ā ^ Á Ð Á Ç [á , i 5 & ^ } ā ^ Ð Á [á] ā • 5 , Á æ \ c ^	159 846	276 087
Ç Z ^ \ ā Ð Á Ð Á • c æ c ^ Á : Á c ^ c ^ y ^ Á 5 } ā & Á \ ^ •	(12 897)	9 581
Z { ā æ } æ Á , ^ & ^ } ^ Á } ā ^ ^ & @ [[& ā Á ā } , ^ • c ^ & ^	(1 878)	(1 320)
Ç Z ^ \ ā Ð Á Ð Á • c æ y æ } Á } Á c & ā Á ā } , ^ • c ^ & ^ b } ^ b	(5 316)	(5 627)
Ç Z ^ \ ā Ð Á Ð Á • c æ c ^ Á : ^ Á •] i : ^ ā æ ^ Á i : ^ & : [, ^	(45 207)	6 310
Dywidendy i odsetki	123 657	100 257
Podatek dochodowy naliczony	(758)	9 231
Ç Z ^ \ ā Ð Ð • c æ c ^ Á : Á [: ā & : ^ } ā y æ Á \ [] c æ \ c :	(2 707)	(12 064)
Ç Z ^ \ ā Ð Ð • c æ c æ Á : Á ^ á : ā æ y 5 , Á , Á •] 5 y \ æ & @ Á , ^	(253)	(635)
Inne korekty	(2 771)	(739)
K m b] _ ^ c d Y f U W m ^ b m ^ d f n Y X ^ n a] U b ^ _ U d] h U ũ i	431 353	190 581
Z { ā æ } æ Á • c æ } ^ Á } æ ^ } [& ā	87 661	38 395
Z m ā æ } æ Á • c æ } ^ Á : æ æ • 5 ,	71 455	57 480
Z { ā æ } æ Á • c æ } ^ Á : [à [, ā : æ Á \ i 5 c \ [c ^ { ā } []	(158 446)	(88 617)
Zmiana stanu rezerw	(56 218)	31 358
f c X _] ^ d] Y b] b Y ^ b Y h h c ^ k m [Y b Y f c k U b Y ^ b i	375 805	229 197
U á • ^ c \ ā Á : æ y æ & [] ^	(67 329)	(75 591)
Y y ^ Á : Á \ [] c æ \ c 5 , Á à ^ á [, æ } ^ & @ Á Ç \ æ , ^ } ^	(2 019)	11 339
Z { ā æ } æ Á • c æ } ^ Á : [à [, ā : æ Á : Á c ^ c ^ y ^ Á] i [, i	(4 890)	1 598
Ú [á æ c ^ \ Á á [& @ [á [, ^ Á Ç : æ y æ & [] ^ Ð Á Ð Á : , i 5 &	(15 753)	2 280
Z { ā æ } æ Á [á \ 5 ,] Á] y ā ^ & : ā ^ } ā ^ & @ Á 5 y ^ \	1 469	-
f c X _] ^ d] Y b] n ^ X n] U ũ U ^ b c W]	287 283	168 841
K d ũ m k m ^	146 332	18 528
Z à ^ & ā ^ Á •] 5 y \ ā Á : æ ^ } ^ b	57 311	781
Z à ^ & ā ^ Á , æ c [& ā Á } ā ^ { æ c ^ ā æ } ^ & @ Á [i æ : Á	59 889	6 525
Zbycie a \ c ^ , 5 , Á ~ ā } æ } • [, ^ & @	12 660	2 943
Z à ^ & ā ^ Á } ā ^ ^ & @ [[& ā Á ā } , ^ • c ^ & ^ b } ^ & @	5 399	-
Dywidendy otrzymane	683	921
Odsetki otrzymane	1 891	1 579
Y y ^ , ^ Á : ^ Á •] y æ c ^ Á [^ & : ^ \	-	500
Š [\ æ c ^ Á : æ à ^ :] ā ^ & : æ b & ^	8 499	-
Ú [: [• c æ y ^ Á ,] y ^ , ^	-	5 279
Wydatki	(168 661)	(231 043)
P æ à ^ & ā ^ Á •] 5 y \ ā Á : æ ^ } ^ b Á Ç [Á] [c & ^ } ā ^	(38 749)	(1 017)
P æ à ^ & ā ^ Á , æ c [& ā Á } ā ^ { æ c ^ ā æ } ^ & @ Á [i æ : ,	(127 472)	(227 128)
Wydatki na prace rozwojowe	(1 398)	(723)
P æ à ^ & ā ^ Á } ā ^ ^ & @ [n y c h [& ā Á ā } , ^ • c ^ & ^ b	(375)	-
Inne	(667)	(2 175)
f c X _] ^ d] Y b] b Y ^ b Y h h c ^ n ^ X n] U ũ U ^ b c W]	(22 329)	(212 515)
K d ũ m k m	64 297	159 935
Y y ^ , ^ Á : Á : æ & ā * } ā ^ c ^ & @ Á \ i ^ á ^ c 5 , Á ā Á []	40 037	79 994
Y \ y æ & ā & @ ^ & @ Á , •] 5 } ā \ 5 , +	-	50 338
Otrzymane dotacje	24 260	29 466
Q } } ^ Á ,] y ^ , ^ Á ~ ā } æ } • [, ^	-	137
Wydatki	(88 969)	(118 837)
Y ^ á æ c \ ā Á } æ Á •] y æ c Á \ i ^ á ^ c 5 , Á ā Á [] ^ & : ^ \	(40 678)	(74 485)
Ú y æ c } [& ā Á : [à [, ā : æ Á : Á c ^ c ^ y ^ Á { 5 , Á ^ :	(48 291)	(44 243)

, Á c ^ • ā & æ & @Á: ÿ [c ^ & @	01.01-30.09.2013	01.01-30.09.2012
Dywa á ^ } á ^ Á ā Á ā } } ^ Á, ^] ÿ æ c ^ Á } æ Á ! : ^ & : Á, ÿ æ i	-	(39)
Inne wydatki finansowe	-	(70)
f c X _] ^ d] Y b] b Y ^ b Y h h c ^ n ^ X n] U û U ^ b c W]	(24 672)	41 098
D f n Y d û m k m ^ d] Y b] b Y ^ b Y h h c ž ^ f U n Y a	240 282	(2 576)
f c X _] ^ d] Y b] b Y ^] ^] W \ ^ o k r e s u] k U ^ Y b h m ^ b U	90 918	149 044
Y] ÿ ^ , Á : { ā æ } Á : Á c ^ c ^ ÿ ^ Á ! 5 } ā & Á \ ^ ! • [, ^ & @	3 637	215
f c X _] ^ d] W b e k w i w a l e n t y n a k o Ń c i e c o k r e s u	334 837	146 683

Ù \ ! 5 & [] ^ Á • \ [] • [| ā ā [, æ } ^ Á •] ! æ, [: ā æ } ā ^ Á : Á] ! : ^] ÿ ^ , 5 , Á] ā ^ } ā dodatkowymā Á ā } ~ [! { æ & b æ { ā Á ā Á [à b æ } ā ^ } ā æ { ā Ê Á \ c 5 ! ^ Á • c æ } [, ā Á ā skonsolidowanego sprawozdania finansowego.

G_f ŒWc b Y` G_c b g c`] X c k U b Y` G d f U k c n X U b] Y` n Y` N a] U b` k` ? U d] h U` Y` K ũ U g b m a` ; f i d m` 7] Y W \

	S æ] ā c æ y , akcyjny	S æ] ā c æ y , stosowania nominalnej	Ú [: [• c rezerwowe	Ü 5 } ā & ^ Á \ ~ przeliczenia jednostek	Zyski zatrzymane	? U d] h U ũ` l akcjonariuszy jednostki X c a] b i ^	W á : ā æ y ^ } ā ^ \ [] c k ũ U g b m` l	? U d] h U	
? U d] h U ũ` k ũ U g b m 01/01/2012	287 614	508 122	(8 111)	78 521	(51 400)	502 405	1 317 151	(2 020)	1 315 131
U à } ā ^ } ā ^ Á \ æ] ā â [c ^ & : & ^ * [Á æ*	-	(287)	-	-	-	-	(287)	-	(287)
Dywidendy	-	-	-	-	-	-	-	(54)	(54)
Zmiana sk y æ ā ^ Á Ő ! ~]`	-	-	-	-	-	(491)	(491)	491	-
7 U ũ _ c k] h Y` X c W \ za okres	-	-	10 833	-	(10 622)	(430 584)	(430 373)	(4 229)	(434 602)
Zysk / (strata) netto	-	-	-	-	-	(430 584)	(430 584)	(7 127)	(437 711)
Q } } ^ Á & æ y \ [, ā c ^	-	-	10 833	-	(10 622)	-	211	2 898	3 109
? U d] h U ũ` k ũ U g b m 31/12/2012	287 614	507 835	2 722	78 521	(62 022)	71 330	886 000	(5 812)	880 188

Ú \ : 5 & [] ^ [Á] • ā ā [] , æ } ^ Á •] | æ , [: á æ } ā ^ Á : ^ Á : { ā æ } Á , Á \ æ] ā c æ | ^ Á , y æ • } ^ { Á Ő ! ~] ^ Á Ő ā ^ ā & @ Á } æ | ā É Á \ Á c æ } | æ | Á : c [æ] ā } c ^ * | æ] Á & : Á \ : 5 & [] ^ * [Á : 5 á [[& :] ^ * [Á • \ [] • [| ā ā [, æ } ^ * [Á •] | æ , [: á æ } ā æ Á ~ ā } æ } • [, ^ * [É

G _ f Œ W c b Y ^ G _ c b g c `] X c k U b Y ^ G d f U k c n Œ W p h M á ' n ; Y f i N d h ' U b] K W I ? U d] h U ^ Y ^ K

	Kæ] ã c æ ÿ , akcyjny	S æ] ã c æ ÿ , æ \ & b ã Á] ã & @ Á , æ nominalnej	S æ] ã c æ ÿ Á stosowania æ & @ ^ } \ [. : æ à ^ :] ã ^	Ú [: [. c \ æ] ã c a rezerwowe	Ü 5 } ã & ^ Á \ ^ przeliczenia jednostek á : ã æ ÿ æ b & * æ } ã &	Zyski zatrzymane	? U d] h U ú ^ akcjonariuszy jednostki X c a] b i ^	W á : ã æ ÿ ^ } ã ^ \ [} c ! k ú U g b m ^ i	? U d] h U k ú U g b m ^ i
? U d] h U ú ^ k ú U g b m 01/01/2012	287 614	508 122	(8 111)	78 521	(51 400)	502 405	1 317 151	(2 020)	1 315 131
U à } ã ^ ^ } ã ^ Á \ æ] ã â [c ^ & : & ^ * [Á æ *	-	(287)	-	-	-	-	(287)	-	(287)
Dywidendy	-	-	-	-	-	-	-	(54)	(54)
7 U ú _ c k] h Y ^ X c W \ za okres	-	-	3 929	-	(18 215)	(360 708)	(374 994)	(6 105)	(381 099)
Zysk / (strata) netto	-	-	-	-	-	(360 703)	(360 703)	(9 199)	(369 902)
Q } } ^ k á w t e p o c h o d y	-	-	3 929	-	(18 215)	(5)	(14 291)	3 094	(11 197)
Kap] h U ú ^ k ú U g b m ^ 30/09/2012	287 614	507 835	(4 182)	78 521	(69 615)	141 697	941 870	(8 179)	933 691

Ù \ | 5 & [} ^ Á • \ [] • [| ã á [, æ } ^ Á •] | æ , [: á æ } ã ^ Á : ^ Á : { ã æ } Á , Á \ æ] ã c æ | ^ Á , ÿ æ • } b æ { Á Õ | ã Á] ^ á b Õ ã ^ } ã @ Á } ã æ { ã É ^ Á Á æ
ã } c ^ * | æ | } Á & : Á • \ | 5 & [} ^ * [Á | 5 á | [ã n a p s ó w e j o Á • \ [] • [| ã á [, æ } ^ * [Á •] | æ , [: á æ } ã æ Á

II. Sprawozdanie n ^ X n] U ûNUU fbrc XW] ^

1. BU ^ k U b] Y ^ g n Y ^ npXcCiechYkb]WU] ^ k 'i ; f h i f n Y W \ ^ _ k U f h U û C e k ^ & \$ % ' ^ f c _ i

Segment Sodowy:

- Y Á à } ã ~ Á G F Á • c ^ & : } ã æ Á G € F H Á | [\ ^ Á Û á Á Û ^ b [] [, ^ Á Y Q Q Q Á Y ^ á : ã æ y : æ \ y æ á [5 y \ [ä Á R] C E P Q S U Û U Ö C E Á Ü È C E É Á Y Á à } ã ~ Á G Í Á • c ^ & : } ã æ Á G € F H Á | [\ ^ : æ \ y æ á [, ^ * [Á Û U Ö C E Á T V Y Y Á Ü È C E É Á ã Á à : ã ^ Á c ^ } Á • c æ y Á • ã Á à } ã ^ { R C E P Q S U Û U Ö C E Á Ü È C E É Á [: æ : Á Û U Ö C E Á T V Y Y Á Ü È C E É Á c [{ Á æ y Á ä \ Á ã æ ^ Á Á c Á } , ^ á : ã ^ | ^ } ã æ Á [á à : ã æ y 5 , Á • [á [, ^ & @ Á ã Á] : : ^ y & : ^ } ã æ Á ã & @ Á á [Á Ö Q Ö c | ^ á ã ^ Á æ | c É Á I G J Á h Á F Á] \ c Á I D Á S [á \ ^ Á Û] 5 y \ á Á R C E P Q S U Û U Ö C E Á Ü È C E É Á [] t j , S p 5 y \ á Á Û U Ö C E Á T V Y Y Á Ü È C E É Á [: æ : Á Û] 5 y \ á Á R C E P Q S U Û U Ö C E Á Ü È C E É Á } æ R ^ á } [& : ^ } ã ^ Á , Á c ^ { Á à } ã ~ Á : [• c æ y [Á : æ | ^ b ^ • c | [, æ } ã ^ Á] [á , ^ • : ã { ã ^ } } ^ Á , ^ á æ } ^ Á æ \ & b [] æ | ã ~ • : [, ã Á { É Á ã Á Û U Ö C E Á Ü È C E É Á S U Û U Ö C E Á Ü È C E É Á , Á , ^ } ã ~ Á : æ | ^ b ^ • c | [, æ } ã æ Á] [á : ã æ y ^ Á] : : ^ : Á , ^ á : ã ^ | ^ } ã ^ Á F Á æ \ &
- Y Á à } ã ~ Á G G Á { æ b æ Á G € F H Á | [\ ^ Á Û [á æ Á Û [| • \ æ Á Ö Q Ö Ö P Á Ü È C E É Á ã Á S [{ | : trzyniej z dnia 17 • c ^ & : } ã æ Á G € F F Á | [\ ^ É Á \ c 5 | æ Á | ^ * | ^ b ^ Á á [• c æ , ^ Á ã Á & H D G € F F Á : Á à } ã æ Á F Í Á • c ^ & : } ã æ Á G € F F Á | [\ ^ D É Á Y Á æ } \ \ • ã ^ Á : [• c æ y H F Á * | ^ á } ã æ Á G € F Í Á | [\ ^ Á [: æ : Á [\ | ^ | [] ^ Á \$ [] ^ Á @ æ | æ á æ Á @ É Á æ æ æ c [] latach 2014-G € F Í Á • : æ & ^ b ^ Á • ã Á } æ Á [\ [y [Á I H Í Á { | } Á : y Á } ^ c c [É Á Ú [: [• c æ

Segment Organiczny:

- W dniu 7 stycznia 2013 roku CIECH S.A. [, : ã y Á à } ~ [| { æ æ z A i A r P r o d u c t s L L C i A i r P r o d u c t s Ó @ ^ { ã & æ | Á Ö ~ | [] ^ Á Ö E X É A Ç á æ | ^ p Á y c &] | ã æ Á ã æ Á æ K á ã I n f r a s t r u k t u r [ú z e l * á | Á c] • : S æ | ^ & ã • \ æ Á Ü È C E É Á C H E M S A) , ä j e d n o s t c e : æ | é j C I E C H S . A . p r z e d T ä á : ^ } æ | [á [, Á Q P æ } á | [, Á , Á Û æ | ^ Á n Q e Q f C o m p r e s . U [] æ | Á @ æ á c | æ [, ^ Á [á æ | y æ | ^ Á | Á | k w o t y 9 8 1 € J Á c ^ • É Á W U Ö Á [: æ : Á [Á : æ] y æ c Á [á • : \ [á [, æ } ã æ Á , Á \ , [& Ö [& @ [á : [] ^ Á , Á] [• c] [, æ } ã ~ Á æ | à æ c | æ [, ^ { Á | [• : & : ^ } ã æ Á C E á | Á | } ã ^ : * [á] ^ * [Á : Á] | æ , ^ { Á | [: , ã S æ | æ } ã æ Á | | æ Á Ü È C E É Á ~ | { æ • c | Á á | c • d æ , Á æ ~ , æ æ Á] [: ^ , Á æ | à æ c | æ [, ^ Á : æ Á } ã ^ : æ • æ á } ^ É Á Z á æ } ã ^ { Á Ö Q Ö Ö P Á Ü] ã ^ } ã ^ } ^ É Á \ c 5 | ^ & @ Á á [y S æ | æ á • ã æ Á Ü È C E É Á ~ | æ • c Á ~ | c , æ Á á [• c æ , Á æ { ã } w y p o w i e d z i a n a p r z e z I n f r a s t r u k t u r S æ | ^ & ã • \ æ Á Ü È C E É Á ã Á ~ | ^ * y æ Á | [: , ã : æ } ã ~ Á : Ü | : ^ & : ^ } Á b ^ b Á , ^ [] [, ã á : ^ } ã æ Á á ^ y [Á : æ |] : ^ , ã ^ Á } ã ^ Á] : : ^ : Á C E á | ~ æ \ c ^ & : } ^ Á] : : ^ } ã ^ • ã ^ } ã ^ Á [à [, ã Ç & : ^ Á á Á • 5 c , æ : ^ Á , æ | á | Á Á y æ Á } Ó æ Q } ~ | æ • c | ^ c ^ | ^ Á S æ] ^ & ã æ : æ Á ã É C E É Á } æ Á & : } y ã Á Ö Q Ö P Á : Á C E á | Á Ú | [á ~ dalszej realizacji dostaw aminy zgodnie z postanowieniami umowy dostawy.
 - Y Á à } ã ~ Á G Í Á • c ^ & : } ã æ Á G € F H Á | [\ ^ Á Ö Q Ö Ö P Á Ü È C E É Á : æ Á] [| ^ á } ã & c , ^ Y æ | • : æ , ã ^ É Á á [| & : [] ^ Á : [• c æ y Á] [: ^ , Á •] 5 y \ á Á C E á | Á Ú | [á ^ & c • Á Š Š Ö Ø ^ á ^ | æ | ^ { Á Û á y m (d l á W s c h o d n i e g o R e j o n u S t a n u P e n s y l w a n i a w S t a n a c h Z j e d n o c z n o c h A m e r y k i . Ü [: ^ , Á à ^ y Á : { ã ^ } ã æ } ^ Á , Á c [\ ^ Á] [• c] [, æ } ã æ Á } ã æ Á : : { Á C E á } ; á [Ú] [] : , ^ Á [á ^ b { ~ b Á] : : ^ á ^ Á , • : ^ • c \ ã { K J ~ : } æ } ã ^ Á [á] [, ã ^ á : ã æ | [& ã Á Ö Q Ö Ö P Á Š Š Ö C E É Á c [á ^ & Á C E á ã á Ú : | á w zmienionym pozwie,
J : æ • á : ^ } ã ^ Á } æ Á | : ^ & : Á C E á | Á Ú | [á ~ & c • Á Š Š Ö Á [á • : \ [á [, æ } ã æ Á : Á \ , [& ã ^ É Á \ c 5 | æ Á] : ^ \ | [& : ^ Á I Í Á c ^ • É Á W U Ö É
J : æ • á : ^ } ã ^ Á } æ Á | : ^ & : Á C E á | Á Ú | [á ~ & c Á Š Š Ö Y Á ^ { á • : { \ [á] , ^ æ } [ã æ Á , \ æ | ^ * [á] ^ * [Á] [• c] [, æ } ã æ Á Ö Q Ö Ö P Á Ü È C E É
- Zgodnie z odpisem zmienionego pozwu Air Products LLC wysuwa trzy roszczenia:
- J Ú [Á] ã ^ | , • : ^ Á C E á | Á Ú | [á ~ & c • Á Š Š Ö Á : æ | : ~ & æ É Á ^ Á Ö Q Ö Ö P Á Ü È C E É Á P r o d u c t • Á Š Š Ö Á á [Á ~ á : ã ^ | ^ } ã æ Á ~ • c] • c , Á & ^ [, ^ & @ Á , Á | æ { æ & @ Á ~ { C E á | Á Ú | [á ~ & c • Á Š Š Ö Á [: æ : Á C E á | Á Ú | [á ~ & c • Á Ö @ ^ { ã & æ | • Á Ö ~ | [] Q } ~ | æ • c | ^ c ^ | æ Á S æ] ^ & ã • \ æ Á Ü È C E É Á
 - J Po drugie, Air Products LLC zarzuca CIECH S.A. nã ^ á [: , [] [] Á ã } * ^ | ^ } & b Á , Á • c [• y Air Products LLC z Infrastruktur S æ | ^ & ã • \ æ Á Ü È C E É Á
 - J Ú [Á c | : ^ & ã ^ É Á C E á | Á Ú | [á ~ & c • Á Š Š Ö Á c , ã ^ | á : ã É Á ^ Á Ö Q Ö Ö P Á Ü : æ | : ~ & æ } ^ & @ Á á : ã æ y æ É Á C E á | Á Ú | [á ~ & c • Á y Š Š Ö C H S . A . : á : { ã ~ y æ Á ã] [] ã [• y [Á • : \ [á Á , Á , ^ • [\ [& ã Á F Í Á { | } Á W U Ö Á , p á s t a c i e t r a t y & ã Á ~ • c : ^ • \ 5 , Á , Á , ^ • [\ [& ã Á & [Á } æ b { } ã ^ b Á J | Á { | } Á W U Ö É Á Ö Q Ö Ö P Á Ü È C E É Á ~ , æ æ É Á ^ Á | [• : & : ^ } ã æ Á C E á | Á Ú | [á ~ & c • Á Š Š Ö Á • Á] [: Ö Q Ö Ö P Á Ü È C E É Á : y p d r z u c e n i e } ; ã [] ^ y \ á [] ^ * [Á] [: , ^ Á C E á | Á z p d o s t a w & c • Á Š Š Ö É Á J Ú [Á] ã ^ | , • : ^ É Á , Á ~ : ^ y } ã [] : , ã ^ Á } ã ^ Á] : : ^ : æ • æ á } ã æ y [á ^ Á] : : ^ } æ } ã ^ Á [& c | [] ^ Á] | æ , } ã b Á C E á | Á Ú | [á ~ & c • J Po drugie,] [: ^ , Á] [, ã } ã ^ } Á : ã ^ Á , Á : * á | : ã ~ & ã æ á c] [É Á] ^ á | ã & : } ^ É Á b æ | : * | á ^ Á : æ • æ á } ã æ b Á | [: • c | : ^ * } ã ~ & ã ^ Á •] | æ , ^ Á | æ & : ^ b Á , Á Ú dla Wschodniego Rejonu Stanu Pensylwania.

Z E A O E A s W a e i : a e c i U Trading S.A., Ciech Pianki sp. z o.o., Soda Deutschland Ciech GmbH, U [a e , ^ | \ \ A U c a e i ~ ~ O { c a P E A U [a a e , ^ | \ \ A P [| a a } * A U c a e i ~ ~ | c A O { a P E A U [a e O a ^ & @ A O [| \ \] A O a } a e & a } * A C E O A C [\ a | D A b a e \ [A] [S i . A . (A g e n t & K o e d y u) , A [| a e : A O a e } \ a ^ { A U [| \ \] a e A S a e a e A U] a ^ \ a A U E C E A [| a e : A O a e } \ a ^ { A U [| \ \] a e : ^ & @ } a e A S R ^ a } [& : ^ } a ^ A O Q O P A U E C E A : y [^ y A [, a e a & : ^ } a ^ A [A a e } \ | [, a e } a (cancellation notice) dotychczasowej umowy \ \ ^ a ^ c ^ A [a] a e , a e } ^ * [A [A] a e b , ^ 0 0 0 • : ^ { A] a c ^ • E A : y A : A a } a e A i A | a • c [] a e a e A G E F G A [| \ \ A : a e , a e | c ^ b A] [{ a a : ^ E A b a e \ [A] [| & : ^ & a ^ | a e { a E A O a e } \ a ^ { A P a e } a | [, ^ { A , A Y a e i : a e , a ^ A U E C E A b

2. Opis dc _ c b U ; f i d m 7] Y W \ ' k ' c _ f Y g] ' Y \$ ' c k f n X 2 0 1 3 U o k u w r a z l z r o p s e m] U ' X c ' W n m b b] _ C e k '] ' n X U f n Y ' a U ^ W m W \ ' n b U W n W m ' k d u m k ' b U ' c g] [b] h r

2.1 Podstawowe dane finansowe

Y A & a trzech A , a e 5 c 2 0 1 3 [\ \ ^ A O | \ \] a e A O a ^ & @ A d o [a A , * A , ^ 0 1 9 8 t y s . } a e A A ^ { a e A a a | a e } • , ^ } a B 5 5 4 1 7 2 t y s . : y E A a e A • c a e } A i [a \ 5 , : A] 5 2 4 0 2 8 2 t y s . } y E A A ^ c c [A U [] a • : ^ A : ^ • c a e , a ^ } a ^ A] : : ^ a • c a e , a e i s t a w o w y m e } A a e } a A a e { a a } a e } a [a e] • A [, t r z y \ , a e y 2 0 1 2 r o z u .

Wybrane informacje finansowe

, A c ^ • a & a e & @ A : y [c ^ & @	01.01.-	w tym	01.01.-	w tym	Zmiana
	30.09.2013	a : a e y a e] zaniechana	30.09.2012	a : a e y a e] zaniechana	
D f n m W \ c X m ' b Y h h c ' n Y ' g d f	2 705 900	252 576	3 357 586	771 392	(19,4%)
S [• : c A , y a e • } ^ A •] : : ^ a a e ^	(2 231 849)	(217 856)	(2 890 539)	(704 153)	(22,8%)
Zysk / (strata) a i \ c c [A] a e A •] : : ^ a	474 051	34 720	467 047	67 239	1,5%
S [• : c ^ A •] : : ^ a a e ^	(157 277)	(9 601)	(206 556)	(40 281)	(23,9%)
S [• : c ^ A [* 5] } ^ * [A : a e i : a	(135 299)	(22 772)	(143 343)	(33 970)	(5,6%)
U [: [• c a e y ^ A U : : ^ & @ [a ^ A D A	(5 688)	18 034	(327 670)	(254 413)	(98,3%)
Zysk / (strata) b U ' X n] U u U ' b c W]	175 787	20 381	(210 522)	(261 425)	-
Przychody / Koszty finansowe	(115 710)	(8 244)	(150 783)	(8 617)	(23,3%)
W a : a e y A , A , ^ } a \ a e & @ A] ^ c c [a] [: : a [, a e] ^ & @ A , ^ & ^ , y a e •] [& a	253	-	635	(49)	(60,2%)
Podatek dochodowy	758	(47 357)	(9 232)	(9 271)	-
Zysk / (strata) netto	61 088	(35 220)	(369 902)	(279 362)	-
Zysk / (strata) netto u a : a e y 5 , A } a ^ \ [(7 065)	(563)	(9 199)	(6 853)	(23,2%)
Zysk / (strata) b Y h h c ' k u U W] W] Y X c a] b i ^ W Y ^	68 153	(34 657)	(360 703)	(272 509)	-
EBITDA	334 336	26 314	(31 120)	(238 825)	-
EBITDA znormalizowana*	366 460	x	327 956	x	11,7%

* B : A : a e i : ^ A b E A } A V a e 5 [, & @ a e } a ^ b • : ^ A : [• c a e y ^ A [] a • a e } ^ A , A] \ & a ^ A Q Q E G

, A c ^ • a & a e & @ A : y [c ^ & @	30.09.2013	31.12.2012	30.09.2012	Zmiana
				30.09.2013/ 31.12.2012
K U f h c ' U _ h m k C e k	3 554 172	3 728 035	3 721 298	(4,7%)
C e \ c ^ , a e A c i , a e y ^	2 401 346	2 545 764	2 481 511	(5,7%)
Aktywa obrotowe, w tym:	1 152 826	1 182 271	1 239 787	(2,5%)
- zapasy	219 676	279 126	302 892	(21,3%)
- } a e ^ } [& a A \ 5 c \ [c ^ { a } [594 967	709 222	774 444	(16,1%)
- / [a \ a A] a ^ } a } ^ A a A a e & @ A \	334 837	81 177	160 555	312,5%
- a } , ^ • c ^ & b ^ A \ 5 c \ [c ^ { a } [,	1 129	946	954	19,3%
- a e \ c ^ , a e A] : : ^ : } a e & : [] ^ A a [A •]	2 217	111 800	942	(98,0%)
? U d] h U u ' k u U g b m ' f U n Y a	924 995	880 188	933 691	5,1%
S a e] a c a e y A , y a e • } ^ A , y a e & a & a ^	937 132	886 000	941 870	5,8%
U d z i a e y } a ^ \ [] c [] ~ b & ^	(12 137)	(5 812)	(8 179)	108,8%
Z [a [, a : a e } a e A a y ~ * [c ^ { a } [1 789 380	1 786 491	720 040	0,2%
Z [a [, a : a e } a e A \ 5 c \ [c ^ { a } [839 797	1 061 356	2 067 567	(20,9%)

	01.01.-30.09.2013	01.01.-30.09.2012	Zmiana 2013/2012
Úl : ^ } y ^ , ^ Á } a ^ } a } ^ Á } ^ c c [Á : Á a :	287 283	168 841	70,2%
Úl : ^ } y ^ , ^ Á } a ^ } a } ^ Á } ^ c c [Á : Á a :	(22 329)	(212 515)	(89,5%)
Úl : ^ } y ^ , ^ Á } a ^ } a } ^ Á } ^ c c [Á : Á a :	(24 672)	41 098	-
D f n Y d ũ m k m' d [jtð, łażem b Y' b Y	240 282	(2 576)	-
k' h m a' k c' b Y' d f n Y d ũ m k m' d] Y b]	264 954	(43 674)	-

	01.01.-30.09.2013	01.01.-30.09.2012	Zmiana 2013/2012
Zysk / fl g h f U h U Ł' b f h h r e ũ # h r d W W W	1,29	(6,84)	8,13 p.p.
Ü ^ } c [, } [Á } ^ c c [2,3%	(11,0%)	13,3 p.p.
EBIT %	6,5%	(6,3%)	12,8 p.p.
EBITDA %	12,4%	(0,9%)	13,3 p.p.
EBITDA znormalizowana %*	13,5%	9,8%	3,7 p.p.

*B' : Á : á æ i : ^ Á b á } [/ : æ : [, ^ & @ É Á : Á l c 5 / ^ & @ Á , æ } a ^ b • : ^ Á : [• c æ y ^ Á [] a ^ æ } ^ Á , / 5 á y [K Á Ó Q Ó Ó P Á Ú É C E

N U g U X m' k m' J W n U b] U' k g _ U b] _ C E k .

n mg _' b Y h h . c z y s # } U c d W ^ Á D Á l ^ á } a æ Á , æ [] æ Á] a & : à æ Á æ l & b a Á : , ^ l y ^ & @ Á , ^ • c] ~ b T U ũ Á H H Á s Z ^ • \ Á] i : ^ } æ a æ b & ^ Á } æ Á b á } Á æ l & b + D f Y b h c k b c . : ^ b • Y h h c ^ c c [Á : æ Á á æ } ^ Á [\ / ^ • Á D Á] i : ^ & @ [á ^ Á } ^ m a t e r i a l 5 ^ Á • æ Á á æ } æ Á á æ l o k r e s , E B I T % . : ^ • \ Á [] ^ l æ & ^ b } ^ Á Á : æ Á á æ } ^ Á [\ / ^ • Á D Á] i : ^ & @ [á { æ c ^ c æ y 5 ^ Á • æ Á á æ } æ Á [V E B I T D A % . Ç : ^ • \ Á [] ^ l æ & ^ b } ^ Á É Á æ { / i c ^ : æ & b æ Á Á : æ Á á æ } ^ Á [\ / ^ • D Á D Á } æ b á i & æ y 5 ^ Á } z a d a n y o k r e s E B I T D A z n o r m a l i z o w a n a % . Ó Ó Q V Ö C E Á à ^ : Á : á æ i : ^ Á b á } [/ : æ : [, ^ & @ É Á : Á l c 5 / ^ & @ Á , æ } a ^ b • : ^ Á : [• c æ y ^ Á [] a ^ æ } ^ Á , / 5 á y [K Á Ó Q Ó Ó P Á Ú É C E

2.2 D f n m W l c X m' n Y' g d f n Y X U m

Skonsol ā ā [, æ } ^ Á] i : ^ & @ [á ^ Á : ^ Á •] i : ^ á æ c r ^ Á ^ c , C E A C h y [\ ^ Á Ó ā ^ & @ Á 2 705 900 t y s . : y É Á Y Á] [/ 5 , } æ } a ~ Á ā [Á æ } æ l [* ā & : } ^ * [Á [\ / ^ • Á [\ ^ Á] [/ 651 686 t y s . : y Á t p A É Á Ó y 5 , } ^ { Á l 5 á y ^ { Á c : ^ * [Á •] æ a \ ^ Á à ^ y ^ Á { É ā } < zaprzestanie produkcji TDI oraz EPI przez Infrastruktur S æ] ~ & ā • (T D E s p a d e k o l u m e n u o 41 t y s . t o n , E P I s p a d e k o 8 t y s . t o n) , <] [* [i • : ^ } ā ^ Á • ^ c ~ æ & b ā Á , Á } æ b , ā \ • : ^ & @ Á • ^ \ c [i æ & @ Á [á ā [i & 5 w o l u m e n u o 5,6 t y s . c [} D É Á á y ~ * ā Á [\ • l ^ • Á : æ } [ā ^ Á] [b \ \ c 5 , Á ā Á] i æ & Á , Á • ^ \ \ [} \ ^ l ^ } & b æ Á & ^ } [, æ Á } æ Á i ^ } \ ^ Á [i æ : Á & [i æ : Á , ā \ • : ^ Á ~ á : ā æ y Á , / •] i : ^ á æ Á ^ , ā & Á ^ [\ • ^ á [, ^ & @ É < spadek cen oraz wolumenu (mniejszy o 66 tys. ton) siarki, < •] i : ^ á æ Á w e r r i a S i A w a p c u 2013 r o k u .

Y Á] [/ 5 , } æ } a ~ Á ā [Á G E F G Á [\ ^ É Á , Á • ^ * { ^ } & ā ^ Á æ * i [& @ { ā & : } { Á [á] [/ : , ā \ • : [] ^ Á] [] ^ c Á } æ Á \ , æ • Á ~ [• ~ [i [, ^ Á •] [/ ; & : Á Á ^ á } a ^ æ Á { É ā } É Á Grupy Ciech na tym rynku.

Ö : ā æ y æ l } [Á Ö l ~] ^ Á Ö ā ^ & @ Á \ [] & ^ } c i ~ b ^ Á • ā Á } æ Á & : c ^ l ^ & @ Á • ^ y æ * i [& @ { ā & : } ^ { Á [i æ : Á \ i : ^ { ā æ } æ & @ Á ā Á : \ | ^ É Á b æ Á • ^ * { ^ } c y . Á c ^ Á] i U c i ~ \ c ^ i æ Á] i : ^ & @ [á 5 , Á , Á] [á : ā æ l ^ Á } æ Á • ^ * { ^ } c ^ Á } ā ^ Á : { ā ^ } ā y æ Á • b æ b , ā \ • : ^ Á ~ á : ā æ y Á , Á] i : ^ & @ [á æ & @ Á : æ Á c i : ^ Á \ , æ i c æ y ^ Á G E F H Á [\ 55,4%.

D f n m W l c X m' n Y E g y d [f a n Y b X H U m' n V f U b c k Y

	trzy _ k U f y h 2013	trzy _ k U f y h l 2012	zmiana	zmiana %	i' i X n] przychodach c [C e ũ Y a ^	i' i X n] przychodach c [C e ũ Y a ^
Segment sodowy, w tym:	1 498 539	1 471 605	26 934	1,8%	55,4%	43,8%
Soda kalcyonowana Á & ā \ æ	809 374	827 192	(17 818)	(2,2%)	29,9%	24,6%
Soda kalcyonowana lekka	243 570	252 462	(8 892)	(3,5%)	9,0%	7,5%
Ú 5	119 967	116 286	3 681	3,2%	4,4%	3,5%
Soda oczyszczona	95 132	88 858	6 274	7,1%	3,5%	2,6%
Energia	82 904	99 136	(16 232)	(16,4%)	3,1%	3,0%
Chlorek wapnia	16 880	11 529	5 351	46,4%	0,6%	0,3%
Gaz*	40 420	-	40 420	100,0%	1,5%	0,0%
Ú [: [• c æ y ^ Á] i [á ~ \ c ^	45 621	41 157	4 463	10,8%	1,7%	1,2%

	trzy _ k U f y h 2013	trzy _ k U f y h l 2012	zmiana	zmiana %	i ' i X n] przychodach c [C E ũ Y a ' c	i ' i X n] przychodach c [C E ũ Y a ' c
Ú! : ^ & @ [á ^ Á : Á c! æ } • æ \ & b é	44 672	34 985	9 686	27,7%	1,7%	1,0%
Segment organiczny, w tym:	769 433	1 316 855	(547 422)	(41,6%)	28,4%	39,2%
TDI	49 520	419 723	(370 203)	(88,2%)	1,8%	12,5%
^ , ã & ^	314 502	364 158	(49 656)	(13,6%)	11,6%	10,8%
Pianki PUR	151 935	152 806	(871)	(0,6%)	5,6%	4,6%
i [á \ ã Á & @! [] ^ Á! [ã }	153 650	165 460	(11 810)	(7,1%)	5,7%	4,9%
Tworzywa sztuczne	30 144	29 606	538	1,8%	1,1%	0,9%
EPI	1 727	51 317	(49 590)	(96,6%)	0,1%	1,5%
Ú [: [• c æÿ ^ Á] i [á \ c ^	57 711	117 085	(59 374)	(50,7%)	2,1%	3,5%
Ú! : ^ & @ [á ^ Á : Á c! æ } • æ \ & b é	10 244	16 700	(6 456)	(38,7%)	0,4%	0,5%
Segment agrochemiczny, w tym:	173 427	171 955	1 472	0,9%	6,4%	5,1%
Nawozy	32 805	54 310	(21 505)	(39,6%)	1,2%	1,6%
Z , ã : \ ã Á ~ [• ~ [^	131 187	99 008	32 179	32,5%	4,8%	2,9%
Z , ã : \ ã Á & @! [{ ^	5 038	9 774	(4 736)	(48,5%)	0,2%	0,3%
Ú [: [• c æÿ ^ Á] i [á \ c ^	3 440	3 504	(64)	(1,8%)	0,1%	0,1%
Ú! : ^ & @ [á ^ Á : Á c! æ } • æ \ & b é	957	5 359	(4 402)	(82,1%)	0,0%	0,2%
GY [a Y b h ' _ f n Y a] U b m '] ' g r	269 241	343 661	(74 420)	(21,7%)	10,0%	10,2%
Siarka	134 078	208 780	(74 702)	(35,8%)	5,0%	6,2%
Pustaki i opakowania szklane - æ [] ã [] ^	68 877	73 848	(4 971)	(6,7%)	2,5%	2,2%
Szklivo sodowe	40 862	39 057	1 805	4,6%	1,5%	1,2%
Ú : \ ŷ [Á , [á] ^ Á • [á [, ^	16 150	16 206	(56)	(0,3%)	0,6%	0,5%
Ú [: [• c æÿ ^ Á] i [á \ c ^	9 272	5 764	3 508	60,9%	0,3%	0,2%
Ú! : ^ & @ [á ^ Á : Á c! æ } • æ \ & b é	2	6	(4)	(66,7%)	0,0%	0,0%
SY [a Y b h ' d c n c g h U ũ U ' X n] U	62 338	110 434	(48 096)	(43,6%)	2,3%	3,3%
Ú! : ^ & @ [á ^ Á [á Á] [á { ã [c 5 ,	51 135	110 560	(59 425)	(53,7%)	1,9%	3,3%
Ú! : ^ & @ [á ^ Á : Á c! æ } • æ \ & b é	11 203	(126)	11 329	-	0,4%	0,0%
K m ũ W n Y b] U ' _ n e b g c '] X U W r	(67 078)	(56 924)	(10 153)	17,8%	(2,5%)	(1,6%)
RAZEM	2 705 900	3 357 586	(651 686)	(19,4%)	100,0%	100,0%

E U á •] i : ^ á æ Á } æ á , ^ ^ \ Á : æ \ ^] ã [] ^ * [Á * æ : ^ É
i 5 á ŷ [K Á Ó Q Ó P Á Ú E Ć Ć

2.3 K m b] _ ' b U ' g d f n Y X U m ' c f U n ' k m b] _ ' c d Y f U W m ^ b m

Po c i : ^ & @ Á \ 2013 rokæ ý æ & b @ [Á } æ Á •] i : ^ á æ 474 055 tys. : ŷ É Á æ Á , Á æ } æ [* ã & : } ^ { Á [^ ã ^ * 467 047 c Á • É Á : ŷ É Á y n i k e c Á á : ã æ æ y c a] } [& ã Á [] ^ i æ p o z i c j e 175 787 c : c É Á c ŷ Á p e ŷ & -210 522 c ^ • É Á : ŷ Á : æ Á [\ i ^ • Á] [i 5 , } ^ , æ] ^ É

Pozytywnie na prezentowane k m b] _] ' k d ũ m b ũ m.

- < Ú] æ á ^ \ Á & ^ } Á • ^ i [, & 5 , Á ^ } ^ i * ^ c ^ & : } ^ & @ Ć
- < Ö [à i : æ Á • ^ c ^ æ & b æ Á , Á : æ \ i ^ • ã ^ Á •] i : ^ á æ 3,8 tys. (orã) : w Á y m & w z r o s t p o p Ź u z e } ^ b Á Ç ŷ • c i [] ^ Á • ^ \ c [i : æ Á [& : ^ • : 2,9 t y s e t p r ã c e Ź p a z o w e g o Á w z r o s t ó 2,6 t y s . Á o h) Á
- < Y : i [• c Á •] i : ^ á æ ^ Á : , ã : \ 5 , Á ~ [• ~ [| ^ Á , Á ^ ~ \ \ & ã ^ Á à æ } \ i ^ & c , æ Á (wzrost o 11 tys. ton).
- < Ü ^ [i * æ } ã : æ & b æ Á á : ã æ ŷ æ } [& ã Á Ö i ^] ^ É Á Ú] æ á p e ŷ Á d [- É Á 5 ŷ É Á c æ ŷ : &] [ŷ [, Á • c æ } æ Á , ã Á i æ á æ : \ & b Á . i æ & [,] ã & : ^ & @

B Y [U h m k b] Y ' b U ' d f Y n Y b h c k U b Y ' k m b] _] ' k d ũ m b ũ m.

- š Ú] æ á ^ \ Á , Á : æ \ i ^ • ã ^ Á •] i : ^ á æ ^ Á [i] æ æ [i ^ b Á] : [Á ä ~ 15, 04 / Á ä / Á ä [ä ,] Á e] Á { ã ^ • ã & ^ Á G € F H Á | [\ ^ Á , Á • c [• ^ } \ ^ Á á [Á æ } æ [* ã & æ m j c z n ŷ w y t w ó r z a i ^ • ^ Á , ã ^ \ ^ Á • ^ i [, & 5 , Á ã Á] 5 ŷ] i [á \ c 5 , Á] i : ^ : } æ & : [] ^ & @ Á á | æ Á c ^ b Á] i [á
- š U • ŷ æ à ã ^ } ã ^ Á] [] ^ c ^ Á } æ Á ^ ^ i [] ^ b • \ ã { Á i ^ } \ ^ Á ^ , ã & Á ^] [\ • ^ á [* [•] [á æ i & : ^ { Á Ç , Á c ^ { Á , Á à i æ } ^ Á ~ æ i à Á ã Á | æ p Ź C i e c h Ć , É Á à á & ^ b Á * ŷ 5
- š P ã • \ ã Á] [: ã [{ Á & ^ } Á ^ , ã & Á ^] [\ • ^ á [, ^ & @ Á] Q • s t o s a k Ź d o Á o p p z e d Ź i c h æ Á , Á Ö \ , æ i c æ ŷ 5 , Á [Á o r a ŷ w y s o k i i m p o r t z B a l e j k i e g o W s c h o d u) .
- š Z } æ & : } ^ Á •] æ á ^ \ Á i ^ } \ [, ^ & @ Á & ^ } Á • ã æ i \ ã Á Á Á c [æ i ã Á * Á p ã æ i ã b Á Ç p Á
- š P ^ * æ c ^ , } ^ Á ,] ŷ ^ , Á , æ i ^ } \ 5 , Á] [* [á [, ^ & @ Á] æ Á] [] ^ c Á] æ Á i [á \ ã Á [] [& : ^ c \ ^ Á à ã ^ & ^ * [Á i [\ ^ Á • \ ^ c \ ^ b & ^ Á • \ i 5 & ^ } ã ^ { Á • ^ : [] ^ Á [] i ^

Stagnacja na europejskim rynku sody kalcynowanej w stosun...

Df Y n Y b h c k U b Y k m b] _ i k n [X b] U ^ f C e k b] Y n X U f n Y b] U ^ Y X b c f U r

U c [] a e A { a e l ^ A O z a Q z y A , a e } 2013 rok a 5,5% (przed rokiem -6,3% D E A a e A . c [] a e A { 12,4% ^ A O O Q V

2.4 8 n] U u U ` b c ` Z] y n i k n e t t o k U ` c f U n ` k

U l : ^ & @ [a ^ A ~ a } a e } . [, ^ A : a e A c i : ^ 2 1 1 7 a e l . c e A : y A G e F H A l [\ ^ 2 0 1 3 r o k u

B U ` c V g n U f ` X n] U u U ` b c W] ` Z] b U b g d k m Y X Y c h g n b m b e A Y a e k d e m b 5 } a & A \

B U ` c V g n U f ` X n] U u U ` b c W] ` Z] b U b g c k Y ^ ` b Y [U h m k b] Y ` k d u m b u m .

Skonsolidowany wynik netto za c i : ^ A \ 2 0 1 3 r o k u y n i s i 6 1 0 8 8 t y s . : y E A : 6 8 8 1 5 3 t y s . [y A . c a e } [, a y A , ^

Table with 4 columns: Description, 01.01.-30.09.2013, 01.01.-30.09.2012, Zmiana 2013/2012. Rows include revenue/costs, taxes, and net result.

2.5 Aktywa

P a e A \ [] a ^ & A , i : ^ } a e A G e F H A l [\ ^ 2 0 1 3 r o k u c a e A . c e A : a y E A & [A A b] e c A . ; a y a

w trzecim kwartale 2013... 2 629 177 tys. : y E A & [A [:] ae & : ae A .] ae a \ \ A . A] [: 5 , } ae } a ~ A : 21 A 670 tys)

2.6 NcVck] nUb] U

Z [a [, a : ae } - a A C a y \ [c ^ { a } [, ^ A y & : } a ^ D A O i ~] ^ A O a ^ & @ A . c ae } [, a y ^ 2 629 177 tys. : y E A & [A [:] ae & : ae A .] ae a \ \ A . A] [: 5 , } ae } a ~ A : 21 A 670 tys)

Q) ~ [: { ae & b ^ A [A , . \ ae } a \ ae & @ A] y ^ } } [& a A : [. ae] y r ^ A : A e s @ } e r ^ A { ae & b ^ ae A ~ a } ae } . [, ^ b A O i ~] ^ A O a ^ & @ + E A

2.7 DfnYdumk m` d] Yb] bY

Y a ^ | \ [A] : : ^] y ^ , 5 , A :] a ^ A a G e F H a A } ^ a a [y ae a 24 678 c ^ a a A : A y E A y A [. Y] a [A ae } ae [* a & : } ^ * [A \ | ^ . A [\ ^ A] : : a a y a ^ 24 285 c ^ . E A : A y E A U : [^] a ^ } a ^ } ^ A : A a : a ae y ae } [28 283 c ^ . E A : y E A

U ae] a [A a : a ae y ae } [& a A b ^ } , ^ E A & ae b ^ b A y y a c ae y ae & @ A G e F H A : [\ ^ E A] [: 5 , } ^ , ae } ^ { E A b ae a ^ \ ae A , ^ a ae c \ 5 , A } ae a 23 29 c y ~ . E A : a y A a 19 01 86 ae & } . : c ^ . E A : y A , A | ^] ae & b a A a [A ae } e F G E A a e b ^ a [A . : \ A ^ .] y A [A] : ae A . ae] a [A] : a : a ae y ae } [& a A a } , ^ . c ^ & ^ b } ^ b A { a ae y [A : a ^ & a ^ A : : ^ & : [, ^ & @ A ae \ c ^ , 5 , A

[: a \ a A] a ^ } a ^ } ^ A } ^ c c [A : A a : a ae y ae] 24 678 a A . E A ae y E A y A b A a ae y b A a a y A [\ | ^ . A G e F H A : [\ 65 770 tys E A y 2013 G A A [A A O i ~] ae A ~ : ^ . \ ae y ae A [a \ a A : A , .] 5 | } a \ 5 , + A O i ~] ^ A U [a ae A O c ~ c ^ y & @ A : ae & a [a *] ae 5 8 E A a A , ^ A : A

2.8 Informacja o sytuacji finansowej Grupy Ciech

N mg _ c k b w r z e c h i k w a r t a u U 2013 roku

W & a u c : : ^ & @ A \ 2013 rok ae A 5 . \ ae } a \ a A | ^ } c [, } [& a A .] : : ^ a ae , ~ A O i ~ I ^ A O a] [: a [{ a ^ A , A . c [. ~ } \ \ A a [a : ^ & @ A \ 2012 rok ae y ae & @ c ^ & @ A , A

K g _ U b] _] f Y b h c k b c W] ; f i d m ` 7] Y W l

Table with 3 columns: Metric, 01.01.-30.09.2013, 01.01.-30.09.2012. Rows include financial ratios like U^} c [, } [A a : ~ c c [A : ^ A .] : : ^ a ae ^ (17.5% vs 13.9%), U^} c [, } [A .] : : ^ a ae ^ (6.7% vs 3.5%), U^} c [, } [A (6.5% vs (6.3%)), U^} c [, } [A O O Q V O C E (12.4% vs (0.9%)), U^} c [, } [A a : a ae y ae } [& a A] ^ | ae & ^ b } ^ b A C : (7.7% vs 4.4%), U^} c [, } [A O O Q V O C E A : } [: { ae | a : [, ae } ae (13.5% vs 9.8%), U^} c [, } [A .] : : ^ a ae ^ A } ^ c c [A C U U U D (2.3% vs (11.0%)), U^} c [, } [A ae \ c ^ , 5 , A [* 5 y ^ { A C U U C E D (1.7% vs (9.9%)), U^} c [, } [A \ ae] a c ae y ^ A , y ae } ^ * [A C U U O D (6.6% vs (39.6%))

* B ^ : A : a ae : : ^ A b ^ a } [: ae : [, ^ & @ E A : A \ c 5 | ^ & @ A , ae } a ^ b . : ^ A : [. c ae y ^ A [] a ^ ae } ^ A , A

N U g U X m ` k m `] W n U b] U ` k g _ U b] _ C E k .

f Y b h c k b c : V f i h h c z y e k b r ` g d f m Y X U : m A .] : : ^ a ae ^ A : ae A a ae } ^ A [\ | ^ . A D A] : : ^ & @ [a ^ A c [, ae] { 5 ae c A a i a ae y 5 . E

f Y b h c k b c : g d f m Y X U : m A .] : : ^ a ae ^ A : ae A a ae } ^ A [\ | ^ . A D A] : : ^ & @ [a ^ A : ^ A .] i { ae c ^ | a ae y 5 . E

E B I T % . : ^ . \ A } ae A & a a ae y ae } ae & ^ b } ^ b A : ae A a ae } ^ A [\ | ^ . A D A] : : ^ & @ [a ^ { A e c ^ A A a } a } ae y : 5 , a E a ^

E B I T D A % . C : ^ . \ A [] ^ | ae & ^ b } ^ A E A ae { [: c ^ : ae & b ae A A : ae A a ae } ^ A [\ | ^ . D A D A] ae c ^ | & @ y 5 . A } za dany okres,

E B I T z n o r m a l i z o w a n y % . : ^ . \ A } ae A a : a ae y ae } [& a A [a m : A e & a a } ^ b A A ae A a e } i a : [\ | ^ . & @ E A : A \ : [. c ae y ^ A [] a ^ ae } D A] A : ~ } & @ a e ^ A Q Q E G E H : ^ a ae ^ A } ^ { c a e d M] a e y 5 , \ e 5 , E A . y ~ * E A c [

E B I T D A z n o r m a l i z o w a n a % . O O Q V O C E A a ^ A : } a ae : ^ , A & @ E A : A \ c 5 | ^ & @ A , ae } a ^ b . : ^ A : [. c ae] : : ^ & @ [a ^ A } ^ c c [A : ^ A .] : : ^ a ae { ae A } # a ae y b c a : E A a ae y ^ A E A c [. : ae : 5 , A a

f Y b h c k b c : b Y h h c A F C G d [A : ae A a ae } ^ A [\ | ^ . A D A] : : ^ & @ [a ^ A : A ae y i a ae y 5 . E A } ^ c k g _ U b] _] f Y b h c k b c W] : U . h A n k C E k c [f i d m ` 7] Y W l A ae \ c ^ , 5 , A } ae A [] a ^ & A a ae } ^ * [A [\ | k g _ U b] _] f Y b h c k b c W] _ U d] h U U A } K u U g b A D a c ae f Q 9 ae] a c ae y 5 , A , y ae } ^ & @ A } ae A [\ |

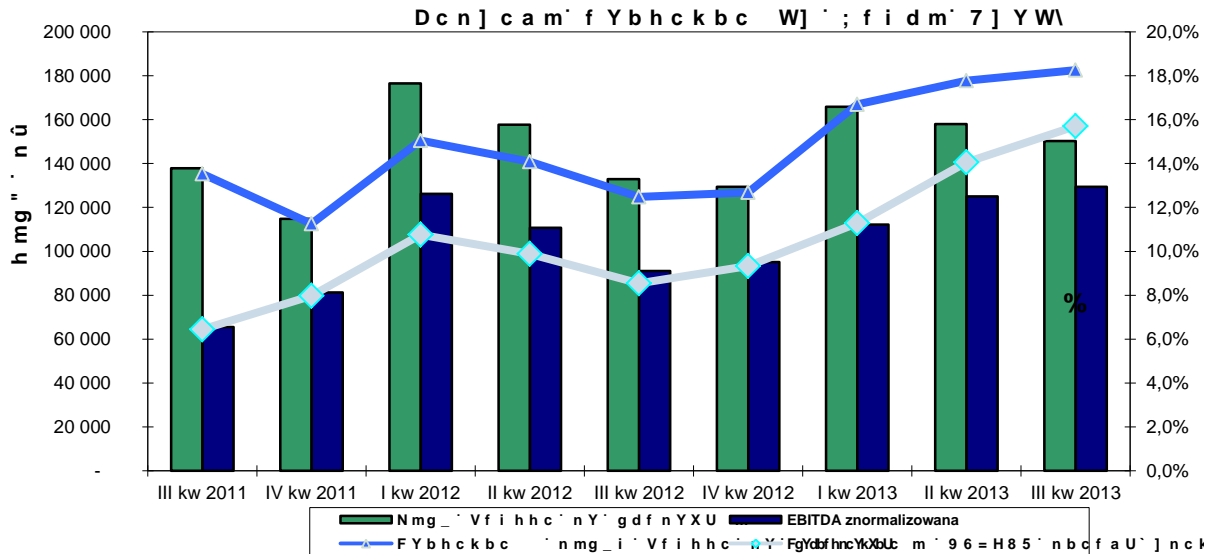

Poziom EBITDA znormalizowany - wartość w tys. zł, wyrażona w % do wartości EBITDA znormalizowanej w III kw 2011 roku.

Dûmbbc ; f i d m'] ' _ U d] h U û' c v f c h c k m

Wykaz zmian w wyniku działalności operacyjnej w III kw 2013 roku. Wynik z tytułu działalności operacyjnej w III kw 2013 roku wyniósł 130 000 tys. zł, co stanowiło 14,0% wartości EBITDA znormalizowanej w III kw 2011 roku. Wynik z tytułu działalności operacyjnej w III kw 2012 roku wyniósł 110 000 tys. zł, co stanowiło 9,5% wartości EBITDA znormalizowanej w III kw 2011 roku.

K g _ U b] _ ' d û m b b c W] ' ; f i d m' 7] Y W l

	30.09.2013	31.12.2012	30.09.2012
Y · \ æ } ā \ Á à ā ^ & ^ b Á] ŷ ^ } } [& ā Á	1,37	1,11	0,60
Y · \ æ } ā \ Á : ^ à \ ā ^ b Á] ŷ ^ } } [& ā Á	1,11	0,85	0,45

Wykaz zmian w wyniku działalności operacyjnej w III kw 2013 roku. Wynik z tytułu działalności operacyjnej w III kw 2013 roku wyniósł 130 000 tys. zł, co stanowiło 14,0% wartości EBITDA znormalizowanej w III kw 2011 roku. Wynik z tytułu działalności operacyjnej w III kw 2012 roku wyniósł 110 000 tys. zł, co stanowiło 9,5% wartości EBITDA znormalizowanej w III kw 2011 roku.

N X c ` b c ` X c ` [Y b Y f c k U b] U ` d f n Y d û m k C e k ` d] Y b] b m W l

	30.09.2013	31.12.2012	30.09.2012
Y Á c ^ · ā & æ & @ Á : ŷ [c ^ & @			
Þ æ ā , ^ \ æ Á ~ ā } æ } · [, æ Á Ç : ^ · \ Á) ^ c c [Á É	219 637	(201 034)	(190 500)
Ú [: [· c æ ŷ ^ Á \ [e k t o \ c ^ Á : ^ · \ Á)	66 976	363 193	352 083
G _ c f m [c k U b U ` b U X k m _ U ` Z] b U b g c k U	286 613	162 159	161 583
N a] U b U ` _ U d] h U û i ` d f U W i ^ W Y [c	670	(64 203)	7 258
Ú [: ^] ŷ ^ , ^ Á] ā ^ } ā } ^ Á : Á ā : ā æ ŷ æ] [287 283	97 956	168 841
Ú [: ^] ŷ ^ , ^ Á] ā ^ } ā } ^ Á : Á ā : ā æ ŷ æ] [(22 329)	(287 054)	(212 515)
K c ` b Y ` d f n Y d û m k m ` d] Y b] b Y	264 954	(189 098)	(43 674)

Wykaz zmian w wyniku działalności operacyjnej w III kw 2013 roku. Wynik z tytułu działalności operacyjnej w III kw 2013 roku wyniósł 130 000 tys. zł, co stanowiło 14,0% wartości EBITDA znormalizowanej w III kw 2011 roku. Wynik z tytułu działalności operacyjnej w III kw 2012 roku wyniósł 110 000 tys. zł, co stanowiło 9,5% wartości EBITDA znormalizowanej w III kw 2011 roku.

Sæ] ā c æ ŷ Á [à [[c [, ^ É Á : á ^ ~ ā } ā [, æ) ^ Á b æ \ [ā Á] æ Á : [æ ā æ \ [ā Á æ \ [c ^] ŷ ^ } } [& ā Á [Á [á [[, ā ^ ā } ā ^ Á] [: ^ & b ^ Á ā ā] æ } · [, ^ Á Ç [[à \ ā Á] ā ^ } } [& ā Á] [á , ^ · : 1 [1] . Spółdzielni jest 1] Á Á { ā æ } Á · c [\ c ^ i ^ Á ~ ā } æ } · \ [5 c \ [c ^ i { ā } [, ^ * [Á : æ ā ŷ ^ ^ } ā æ Á \ i ^ ā ^ c [, ^ * [É Á : æ & ā ^ } ā & ā ^ Á ā ŷ ^ *

Uà | ā * æ & b ^ Á • ^ | ā ā Á € F Á ā Á € G Á : æ à ^ :] ā ^ & : [} ^ Á •] á y \ | ā Á & æ r ^ ā æ r Á Q Ó Ö
: Á Ú [| \ ā É Á b ā ^ { ā ^ & É Á Ü ~ { ~ } ā ā Á ā Á Ú : , ^ & b ā É Á T æ \ • ^ { æ | } æ Á \ , [c æ Á]
Z É Á Ö @ É Á s - W æ * : æ } j æ æ æ Á Ü È C E É Á C E | , ^ | } ā æ Á Ü È C E É L Á , Á ā } ā ~ Á G I Á | ā] & æ Á à È | É Á
] [| } & ā ^ Á : ā ^ | [] ^ Á | : ^ : Á C E | , ^ | } ā Á Ü È C E É Á , ^ * æ • y \ | D Á : [c æ y æ Á ~ • c a
, : ^ • c \ ā & @ Á [à | ā * æ & b ā Á] [| \ ā & @ É Á Ú | : & : ^ } ā æ Á • Á à ^ : , æ | } \ [, ^ Á
] [| : & : ^ & ā ^ | ā Á [| : æ : Á] ā Á ā f Á j ā [& @ Á] æ Á : , ^ & æ \ | ā & @ Á] y æ c } [& ā Á : Á c
[à | ā * æ c æ | ā ~ • : ^ Á [à | ā * æ & b ā Á] [| \ ā & @ É Á , Á c ^ { Á , Á • : & : ^ * 5 | } [& ā Á :
[á • ^ c \ ^ É Á { æ b & ^ & @ Á : æ • c [• [, æ } ā ^ Á] : ^ & (ā æ æ É Á [| ā • æ : Á \ Á : [æ Á] : } j æ ā) á
\ [• : c 5 , Á] [] ā ^ • ā [} ^ & @ Á] : ^ : Á [à | ā * æ c æ | ā ~ • : ^ Á , Á : , ā : \ ^ Á : Á à [&
egzekucji).

Ö | á æ c \ [, [Á [à | ā * æ & b ^ Á : [• c æ y ^ Á] [| ^ á } ā [Á : æ à ^ :] á d s t a w i e [U m o w y] [] : ^
Ú [{ á : ^ Á Y ā ^ | : ^ & ā ^ | æ { á Á : Á á } ā æ Á G I Á | ā • c [] æ á æ Á G E F G Á | \ ^ Á Ç : * [á]
] [| \ ā & @ Á • ^ | ā ā Á € F Á [| : æ : Á € G Á { [* Á • \ [| : ^ • c æ Á : Á c æ l ā ^ * [Á : æ à ^
(Powszechnej Kasy Oszc : á] [& ā Á Ó æ) \ Á Ú [| \ ā Á Ü È C E É D Á } æ Á : æ • æ á æ & @ Á [\ | ^ | []
] [á Á , æ | ~ } \ ā ^ { Á] : : ^ • c] ā ^ } ā æ Á á [Á c ^ b Á ~ { [, ^ É Á
Uà | ā * æ & b ^ Á : [• c æ y ^ Á ,] [, æ á : [} ^ Á á [Á æ | c ^ | } æ c ^ , } ^ * [Á • ^ • c ^ { ~ Á [à |

Umowa kredytu odnawialnego (Super Senior Revolving CrY X] h : U W] ^] h m Ł : 000\$ \$ \$k crhú : n X c X b 7\$ 9 sierpnia 2013 roku

W dniu 9 sierpnia 2013 roku : [• c æ y æ Á : { æ , æ æ Á c æ Á ^ á ^ c ~ Á [á] æ , ā æ | } 000 * c [^ Á É Á Á y É Á d
} æ b , ^ • : ^ { Á] ā ^ | [, { ā : á : ^ c Á } Q Ó Ö Ö P Á Ü È C E É Á b æ \ [Á \ | ^ j æ æ c æ { á ā Á Ü & á É Á ^ R { æ
R æ } ā \ [• [á æ Á Ü È C E É É Á X ā c | [• ā | ā & [} Á Ü È C E É É Á Q } [, | [& y æ , • \ ā { ā Á Z æ l y æ ā
S.A., Transclean Sp. z o.o., Z. Ch. sOrganika-Sarzyna+S.A., Ciech Trading S.A., Ciech Pianki sp. z o.o., Soda
Deutschland Ciech Gmà P É Á Ü | á æ , ^ | \ Á Ü c æ i Ö { á | P c É Á X U | á , æ | c \ \ } Á P [| á ā } * Á Ü c æ i ~ ~ | c
Ü c æ i ~ ~ | c Á Ö { à P Á B Á Ö | É Á S Ö É Á Ö ā ^ & G O Á C E Á Q Á] b j æ Á Q á Y } æ | & ā & : ^ * Á & Ö Á Ç æ { ~ ā Á [D Á æ : Á Á
WBK S.A. ("Agent Kredytu"), Bankiem Polska Kasa Opieki S.A. oraz Ó æ) \ ā ^ { Á Ú [, • : ^ & @ } æ Á S æ • æ Á U
Bank Polski S.A. ("Kredytodawcy").

! [á \ ā Á ~ á [• c] } ā æ } ^ Á } æ Á [á • c æ , ā ^ Á ~ { [, { ~ ā \ á : ^ á Á r æ () f i n a n s o w a n i e * Á à ^
\ | 5 c \ [c ^ | { ā } [, ^ b Á] y ^ } } [& ā Á ~ ā } æ j w a r g & b á Á , Ó Q Ó Ö P Á Ü È C E É L Á Ç á æ æ y æ r } ,
* | ~] ^ Á \ æ | ā c æ y [, ^ b Á Ó Q Ó Ö P Á Ü È C E É Á [| : æ : Á Ç ā ā ā D Á ~ á : ā ^ | æ } ā ^ Á] : ^ : Á Ó

I X c g h d b] U b Y ^ _ f Y X m h m

Na podstawie umowy k l ^ á ^ c [, ^ b Á à æ) \ ā Á : [à [, ā : æ y ^ Á • ā Á ~ á [• c p t y ā Á Ó Q Ö
100 000 tys. : y " K r e d y t " Á D É Á W [, æ Á] : ^ , ā ā ~ b ^ Á | 5 , } ā ^ Á ~ á [• c] } ā ^ } ā ^ Á | ā
~ á [• c] } ā [] ^ * [Á \ | ^ á ^ c ~ Á [á] æ , ā æ | } ^ * [É Á
W [[, æ Á] : ^ , ā ā ~ b ^ Á c æ l ^ Á { [| ā , [Á ~ á : ā ^ | ^ } ā æ Á] : ^ : Á (s t y) ^ á ^ c [á
, Á ~ [| { ā ^ É Á { ā : ^ Á ā } } ^ { ā É Á \ | ^ á ^ c ~ Á , Á | æ & @ } \ ^ Á à ā ^ & ^ { Á] ~ à Á * ,
U] [& ^ } c [, æ } ā ^ Á S i ^ á ^ c ~ Á b ^ • c Á : { ā ^ } } ^ Á ā Á b ^ • c Á ~ • c æ l u m o w i e Á } æ Á à :
kredytowej.

K Y ^ W] Y ^ k ^ m W] Y

Umowa kredytowa , ^ • : y æ Á , Á ^ & j æ ā ā Á F G H Á | & @ , ^ á É Á Ó b j f a n u l o w a n i a n e w y k o r z y s t a n e g o
kredytu ~ á [• c a n e g o) æ na podstawie umowy kredytowej z dnia 6 listopada 2012 roku oraz b ^ b Á | [: , ā : æ)
(Effective Date).

K U f i b _] ^ n U k] Y g n U ^ W Y ^ i X c g h d b] Y b] U ^ ? f Y X m h i

! [á \ ā Á] ā r a m á c h u m o w y k r e d y t o w e j { [* Á : [á d æ c Á] } ā [] ^ É Á] [á Á , æ | ~ } \ ā ^ { É Á
] [ā } ~ [| { ~ b ^ Á Ó Q Ó Ö P Á Ü È C E É Á [| : æ : Á S i ^ á ^ c [á æ , & 5 , É Á ^ Á [c | : ^ { æ y Á , • :
do umowy k l ^ á ^ c [, ^ b Á Ç à á Á ~ & @] ā y Á \ [á p á Á :] \ | ^ Á u m o w i e k r e d y t o w e j b { æ } ā æ |
[, ā æ á & : ^ } ā æ Á Ó Q Ó Ö P Á Ü È C E É Á ā Á U] 5 y \ \ Á à á Á , Á c ^ { Á & : æ • ā ^ Á] : æ , á :
umowie k l ^ á ^ c [, ^ b Á] æ | ~ • : ^ } ā ^ Á b ^ b Á [• c æ] [, ā ^ É Á

Y æ | ~ } \ ā ^ { Á : æ , ā ^ • : æ b & ^ { Á á | æ Á ~ á [• d y t u] j æ s t a m i n . ā (æ Á z y s k a n i e a w s y s t á c h Á | æ { æ
, ^ { æ * æ } ^ & @ Á : * 5 á Á \ [|] [| : æ & ^ b } ^ & @ Á] : ^ : Á Ó Q Ó Ö P Á Ü È C E É Á [| : æ : Á Ú] 5 y \
[, ā æ á & : ^ Á [Á] [á á æ } ā ~ Á • ā Á ^ * : \ \ ^ & b ā Á , Á c | ^ à ā ^ Á æ | c É Á J I Á Ú | æ , æ Á

Ú) ^ y } ā ^ } ā ^ Á , æ | ~ } \ 5 [Á c æ y p á] [æ p á & r & @ Á] ^ Á] : G J Á | Á æ * á : æ æ Á) S a ^ æ Á G E F

K U f i b _] ^ g d ú U h m ^ ? f Y X m h i

- Ö y 5 , } ^ Á , æ | ~ } \ ā Á •] y æ c ^ Á S i ^ á ^ c ~ Á c [Á { É á } É K Á
- 1. U • c æ c ^ & : } æ Á á æ c æ Á •] y æ c ^ Á , • : ^ • c \ ā & @ Á : u m o w y k r e d y t o w e j p r z y p a d a æ * } ā c ^
koniec 36 mie • ā & æ Á | ā & : [] ^ * [Á [á Á á } ā æ Á , u m o w y k r e d y t o w e j ^ & ā ^ Á Ç Ö ~ ^ & c ā ç ^
- 2. U à [, ā : \ [, æ Á] : ^ á k l ^ á ^ c [, ^ b Á Ç à á Á ~ & @] ā y Á \ [á p á Á :] \ | ^ Á u m o w i e k r e d y t o w e j b { æ } ā æ |
< : { ā æ } æ Á \ [] c | [| ā Á } æ á Á Ó Q Ó Ö P Á Ü È C E É Á Ç b æ \ Á : á ^ ~ ā } ā [, æ] [m á , Á , æ | ~
w kwocie 320 000 tys. : y r a z w u m o w i e z d n i a 28 l i s t o p a d a 2012 r o k u \ | \ | ^ | æ b & ^ b Á , æ | ~ } \ ā Á ^
oraz udzielenia gwarancji (indenture); oraz
< } ā ^ : * [á] [Á : Á] : æ , ^ { Á , ^ • c] ~ b & æ Á] [Á • c | [] ā ^ Á S i ^ á ^ c [á æ , &

NUVYnd] YWnYbrędytú g d û U h m' ?

Zabezpieczenie Kredytu udzielonego na podstawie umowy kredytowej • c æ } [] , [ā & : ^ } ā æ Á ~ á : ā ^ | æ } ^ Á] [| æ : Á ā • c } ā ^ b & ^ Á : æ ā ^ :] ā ^ & : ^ } ā æ Á ~ • c æ } [, ā [] ^ Á } æ Á : æ ā ^ :] ā ^ & : ^ } wykreowany na podstawie um [, ^ Á] [{ ā ā : ^ Á , ā ^ | : ^ & ā ^ | æ (kUÁ : Á ā } ā æ Á G i Á | ā • c [] æ ā

Inne istotne warunki Umowy Kredytowej

Na podstawie umowy k! ^ á ^ c [, ^ b Á Ô Q Ô Ò P Á Û È C È Á [| æ : Á Û] 5 y \ ā Á : [à [, ā : æ y ^ Á • ā 1. ~ c | : ^ { æ } ā æ Á } æ Á [\ | ^ | [] ^ { Á } [: ā [{ ā ^ Á (tj. • stosunek skonsolidowanego*) ā Á ~ ā : æ ā y ~ ^ } ā æ Á : Á c ^ c y ~ y ~ \ | ^ á ^ c 5 , Á ā Á] [^ & : ^ \ Á } ^ c c [Á , Á [• c æ skonsolidowanego EBITDA), mierzonego dla Grupy Ciech É Á c ^ • c [, æ } ^ * [Á] 5 y | [& : } ā ^ K

C_f Y g ` d c a] U f c k m`	30.06.2013	31.12.2013	30.06.2014	31.12.2014	30.06.2015	31.12.2015	30.06.2016
AU_ g ma U ` b m ` d c n] c	4,5	4,3	3,6	3,6	3,0	3,0	3,0

2. } ā ^ Á ~ • c æ } æ , ā æ } ā æ Á } [, ^ & @ Á : æ ā ^ :] ā ^ & : ^ É Á
3. } ā ^ Á : [:] [| : á : æ } ā æ Á { æ b c \ ā ^ { Á } (umowa kredytowej,) æ ā \ æ { ā Á ā [: , [| [] ^ { ā } 4. } ā ^ Á : æ & ā * æ ā æ Á } æ y ~ [^] * [Á [| æ : Á } ā ^ Á ~ á : ā ^ | æ } ā æ Á] [poza & : ^ \ É Á przypadkami dozwolonymi w umowie kredytowej.

Zawarcie umowy kredytowej { ā æ y [Á } æ Á & ^ | ũmáwy kredytu odnawialnego z 6 listopada 2012 roku oraz [] | i æ , Á , æ [{ ^ \ & ^ } ^ & @ Á ~ á [• c] } ā æ } ^ * [Á ~ ā } æ } • [, æ } ā æ

NUVYnd] YWnYb] Y ` k] Y f n m h Y ` b c W] ` n ` h m h i ũ i ` l a c k m ` D c a] X n m ` K] Y f r

P æ Á] [á • c æ , ā ^ Á W [, ^ Á Û [{ ā ā : ^ Á Y ā ^ | : ^ & ā ^ | æ { ā Á : Á ā } ā æ Á G i Á | ā • c [] [à ^ b { ~ b & ^ K Á < á y ~ * Á | 5 , } [| ^ * , y ^ Á Ô Q Ô Ò P Á Û È C È < á y ~ * Á | 5 , } [| ^ * y ^ Á ^ { ā c ^ } c C i e c h G r u p a F i n a n c i n g A B (p u b l) , | æ } ā & : } ^ & @ Á < á y ~ * ā Á | 5 , } [| ^ * y ^ Á , ^ á | æ } ^ & @ Á •] 5 y \ \ Á : æ | ^ } ^ & @ Á Ô Q Ô Ò P Á Û È C È Á] [| & : ^ Á [| æ : Á * , æ | æ } & b ā É

S æ ā ^ Á á y ~ * Á | 5 , } [| ^ * y ā Á : b æ • c Á } æ Á [ā ^ | ā ^ | q ^ | Á] ā [& ā Á æ * ^ } c æ Á : æ ā ^ : P æ Á] [á • c æ , ā ^ Á \ æ ā ^ * [Á : Á á y ~ * 5 , Á | 5 , } [| ^ * y ^ & @ Á \ æ ā ^ Á : Á] [, ^ • : Ú [, • : ^ & @] ^ b Á S æ • ^ Á U • : & : Á] Ç s C È ā Á Ô æ Á Z æ ā \ } } ā æ ā : ũ ^ b Á \ { [Á ^ • : ^ : [à [, ā : æ Á c æ \ ā ^ * [Á] [á { ā [c ^ Á : Á] [á • c æ , [, ^ & @ Á • c [• ~ } \ 5 , Á] | a Wierzycielami:

1. w przypadku CIECH S.A.:
 - < zabezpieczonych obligacji na okaziciela do kwoty 320 € € Á c ^ • É Á : y Á , g r u d n i a 2 0 1 2 r o k u } ^ & @ Á í
 - < gwarancji obligacji zagranicznych; oraz
 - < { [, ^ Á \ | ^ á ^ c ^ Á [á } æ , ā æ | } ^ * [É Á } æ Á] [á • c æ , ā ^ É Á \ c 5 | ^ b Á : [• 100 000 tys. : y É
2. w przypadku Ciech Group Financj] * Á C E Ó Á Ç] ~ à | D Á] [| & : ^ } ā æ Á [à | ā * æ & b æ ā é d , [| \ ā & (
3. , Á] | : ^ } æ ā \ ~ Á] [| & : ^ & ā ^ | ā Á] [| & : ^ Á [à | ā * æ & b ā Á] [| \ ā & @ É Á] [kredytu odnawialnego.

Y ^ { æ * æ | } [Á \ c 5 | ^ b \ [| , ā ^ \ Á : Á] [á • c æ , [, ^ & @ Á , ā ^ | : ^ c ^ | } [& ā Á ā æ á y ~ * Á | 5 , } [| ^ * y ^] [| ^ Á c [• c æ { ^ b Á \ , [& ā ^ É Á Ú y æ c } [Á] | : ^ : Á á æ } ^ Á] [á { ā [c Á } æ Á | : ^ & : Á C E * ^ } c æ Á Z æ ā ^ :] ā ^ & : ^ Á : | ^ á ~ \ & b Á , ^ • [\ [& ā Á : [à [, ā : æ Á] [á • c æ , [, ^ & @ Á c æ \ ā ^ * [Á] [á { ā [c c æ \ ā ^ b Á] Ú y æ c } æ Á & ā Á [, ā : æ Á] [á • c æ , [, ^ & @ Á] | : ^ : Á á æ } ^ Á] [á { ā [c Á] á y ~ * Á | 5 , } [| ^ * y ^ * [Á c æ \ ā ^ * [Á] [á { ā [c ^ Á [Á \ , [c Á c æ \ ā ^ b Á] y æ c } [&

- Z [à [, ā : æ } ā æ Á \ æ ā ^ * [Á : Á á y ~ } ā \ 5 , Á : Á c ^ c y ~ y ^ Á á y ~ * Á p o r z e z [| ^ * y ^ ~ • c æ } [, ā ^ } ā ^ Á] æ ā ^ c ^ Á : æ ā ^ :] ā ^ & : ^ Á [à ^ b { ~ b & ^ * [K
1. P ā] [c ^ \ ā Á } æ Á } ā ^ | ~ & @ [{ [& ā æ & @ Á } ā \ c 5 | ^ & @ Á •] 5 y \ \ Á : æ | ^ } ^ & @ Á
 2. Z æ • c æ , ^ Á | ^ b ^ • c | [, ^ Á ā Á ~ ā } æ } • [, ^ Á } æ Á ~ á : ā æ y æ & @ Á ā Á æ \ & b æ & @ Á Financing AB (publ),
 3. Z a s c æ , ^ Á | ^ b ^ • c | [, ^ Á } æ Á } ā ^ | ~ & @ [{ [& ā æ & @ Á ā Á ā } } ^ & @ Á • \ y æ á } ā \ CIECH S.A.,
 4. Z æ • c æ , ^ Á ~ ā } æ } • [, ^ Á } æ Á] i æ , æ & @ Á á [Á | [á \ 5 , Á : á ^] [} [, æ } ^ & @ Á } a tym Ciech Group Financj] AB (publ);
 5. Z a s t a w y r e b ^ • c | [, ^ Á } æ Á [à | ā * æ & b æ & @ Á , ^ , } c | : * | ~ [, ^ & @ Á , ^ ^ { ā c [, æ } 6. Ó ^ • b ^ Á á [c ^ & : & ^ Á] i æ , Á : Á] [| ā • Á ~ á ^ :] ā ^ & : ^ } ā [, ^ & @ Á , ^ • c æ , ā] | : ^ á { ā [c ^ { Á : æ ā ^ :] ā ^ & : ^ Á [| æ : Á , æ | ~ } \ [, ^ Á & ^ • b ^ Á k o r z a c ^ & : & ^ ā • c [c] ^ & @ Á \ [] c | æ \ c 5 , Á @ æ } á [, ^ & @ Á } ā \ c 5 | ^ & @ Á •] 5 y \ \ Á : æ | ^ } ^ 7. U , ā æ ā & : ^ } ā æ Á [Á] [á á æ } ā ~ Á • ā Á ^ * : ^ \ ~ & b ā Á } ā \ c 5 | ^ & @ Á •] 5 y \ \ Á : 8. Ú ^ y] [{ [& } ā & c , æ Á á [Á | æ & @ ~ } \ ~ Á } ā \ c 5 | ^ & @ Á •] 5 y \ \ Á : æ | ^ } ^ & @ Á [|

3. Wynik operacyjny w kwartale 2014 roku

Wzrost wyników operacyjnych w kwartale 2014 roku wynika z poprawy efektywności kosztowej w przeliczeniu na jednostkę produkcyjną, w szczególności dzięki...

4. Wynik finansowy w kwartale 2014 roku

Grupa Ciech nie publikuje danych o wyniku finansowym w kwartale 2014 roku.

5. Wynik finansowy w 2014 roku

5.1 Wynik finansowy w 2014 roku

Grupa Ciech osiągnęła w 2014 roku wynik finansowy w kwocie 1,3 mld zł, co stanowi wzrost o 1,3% w porównaniu z wynikiem z 2013 roku. Wynik ten jest wynikiem...

6. Wynik finansowy w 2014 roku - podział na segmenty

Wzrost wyników finansowych w 2014 roku wynika z poprawy efektywności kosztowej w przeliczeniu na jednostkę produkcyjną, w szczególności dzięki...

Kondycja finansowa rolnictwa

Wzrost wyników finansowych w 2014 roku wynika z poprawy efektywności kosztowej w przeliczeniu na jednostkę produkcyjną, w szczególności dzięki...

... 2013 roku ...

KXfc Yb] Y' gmg hYai ' F957 <

Z* [a } a^ A : A ^ { ae* ae } a ae { a A [:] [:] : a : ^ } a ae A U O C E O P E A . [5 y \ a A O ! ~] ^ A]

System handlu emisjami

Y A O W A O V U A Q Q Q A [: : ^] a e 2020 w & \ (A) a e A [: : a e a A G e F a H e a A [: : . : ^] : ^ } a ae A . [

Z A ^ . } c [:] ^ & @ A ae } ae [a] : 5 A y \ a A O ! ~] ^ A] & @ A [: : a e a A G e F a H e a A [: : . : ^] : ^ } a ae A . [

... (2008-2012); ... procesowej;

Relacje kursowe PLN/EUR

U] : : ^ a ae A ^ \ . [] [c [, ae A O ! ~] ^ A O a ^ & @ A ! ^ ae | a : [W u e a e u a \) ^ c A O W U A a ^ A

5.2 7 n m b b] _] ' k Y k b h f n b Y

Nc Vck] nUb] U' nk] nUbY' n' nGUfi rñhbaUIN" G\ 5" pCf [Ub] _ U

Z* [a } a^ A : A ^ : [a [, a : ae } a ae { a A , ^ } a \ ae b & ^ { a A : A U ae \ a ^ c ~ A O ,

Nc Vck] nUb] UBYnh] nU_ i dYa ' SpohDeutschland Qiedm'

O ! ~] ae A U [a ae A O ^ c . & @ [ae] a A O a ^ & @ A , ^ \ ae : b ^ A , e A ^ \ c [a [a a A] ae] . ja p A e q A

6. Istotne zmiany w finansowych sprawozdaniach - U

Skonsolidowanym Raporcie Rocznym Grupy Ciech za 2012 rok w punkcie I.4, przekazanym do publicznej wiadomości w dniu 13 października 2013 roku.

Wskazano zmiany w sprawozdaniach finansowych, w tym w bilansie, w rachunku przychodów i kosztów oraz w rachunku przepływów pieniężnych.

Oprocentowanie Nowych Obligacji S.A. w kwocie 500 000 000 zł, emitowanych w ramach emisji obligacji korporacyjnych.

Wskazano zmiany w sprawozdaniach finansowych, w tym w bilansie, w rachunku przychodów i kosztów oraz w rachunku przepływów pieniężnych.

Wskazano zmiany w sprawozdaniach finansowych, w tym w bilansie, w rachunku przychodów i kosztów oraz w rachunku przepływów pieniężnych.

7. Zmiany w stanie akcji CIECH S.A. - U

Zmiany w stanie akcji CIECH S.A. w okresie od dnia 30 sierpnia 2013 roku do dnia przekazania rozszerzonego skonsolidowanego raportu Grupy Ciech za 2013 rok.

Od dnia 30 sierpnia 2013 roku tj. od dnia przekazania rozszerzonego skonsolidowanego raportu Grupy Ciech za 2013 rok.

8. Akcjonariusze - U

Wskazano zmiany w sprawozdaniach finansowych, w tym w bilansie, w rachunku przychodów i kosztów oraz w rachunku przepływów pieniężnych.

Wskazano zmiany w sprawozdaniach finansowych, w tym w bilansie, w rachunku przychodów i kosztów oraz w rachunku przepływów pieniężnych.

- Lista akcjonariuszy z podaniem ich nazw i adresów, w tym: Główny Zarząd, Zarząd, Nadzorca, Akcjonariusze indywidualni i instytucjonalni.

Akcjonariusze

Km_Un_U_W^c b Uf] i g n m' d c g] UXU^ WmWl' Wc' b t m ad z e h i m' CIECH S.A. b U' X n] Y' d f n i e j s z e g o r a p o r t u

Wskazano zmiany w sprawozdaniach finansowych, w tym w bilansie, w rachunku przychodów i kosztów oraz w rachunku przepływów pieniężnych.

Akcjonariusz	Rodzaj akcji	Liczba akcji	I X n] U û ´ k ´ _ @] Wn V U ´ [I X n] U û ´ k ´ _ @] Wn V Y ´ [U	na WZ	WZ
Ú \ æ! à Á Ú æ • c , æE	Z , ^ \ ý ^ okaziciela	20.407.437	38,72%	20.407.437	38,72%
Otwarty Fundusz Emerytalny Ú Z W Á Ä Z ý [c æ Á * R ^ •	Z , ^ \ ý ^ okaziciela	4.850.000	9,20%	4.850.000	9,20%
ING Otwarty Fundusz Emerytalny**	Z , ^ \ ý ^ okaziciela	4.500.000	8,54%	4.500.000	8,54%

* na podstawie informacji z dnia 23 sierpnia 2011 roku przekazanej przez akcjonariusza na podstawie art. 69 ust. 2 pkt 2 Ustawy o [~ ^ ! & ã ^ Á Ç õ D - korekta) Á ! J Ð G € F F Á

EE Á } æ Á [á • c æ , ã ^ Á , ^ \ æ : ~ Á æ \ & b [} æ! ã ~ • : ^ Á [• ã æ á æ b & ^ & @ Á & C I E C H S . A . (w á } ã ~ Á G G Á { æ b æ Á G € F H Á ! [\ ~ Á Ç Ç E! c E Á ! € Á] \ c Á H Á W • c æ , ^ Á [Á [~ ^ ! & ã ^ Á Ç õ D Á Þ æ Á á : ã ^ Á H € 13 rolu!; na ã æ Á G Á] : \ \ æ : æ } ã æ Á ! [: • : ^ ! : [] ^ * [Á • \ [Q Á] 5 ý ! [& : ^ : Á] G € F H Á & [\ ã ^ Á æ \ & b [} æ! ã ~ • : æ { ã Á [• ã æ á æ b & ^ { ã Á] ! Zgromadzeniu, byli:

Akcjonariusz	Rodzaj akcji	Liczba akcji	I X n] U û ´ k ´ _ @] Wn V U ´ [I X n] U û ´ k ´ _ @] Wn V Y ´ [U	na WZ	WZ
Ú \ æ! à Á Ú æ • c , æE	Z , ^ \ ý ^ okaziciela	20.407.437	38,72%	20.407.437	38,72%
Otwarty Fundusz Emerytalny Ú Z W Á Ä Z ý [c æ Á * R ^ •	Z , ^ \ ý ^ okaziciela	4.850.000	9,20%	4.850.000	9,20%
ING Otwarty Fundusz Emerytalny**	Z , ^ \ ý ^ okaziciela	4.500.000	8,54%	4.500.000	8,54%

* na podstawie informacji z dnia 23 sierpnia 2011 roku przekazanej przez akcjonariusza na podstawie art. 69 ust. 2 pkt 2 Ustawy o [~ ^ ! & ã ^ Á Ç õ D - korekta)

EE Á } æ Á [á • c æ , ã ^ Á , ^ \ æ : ~ Á æ \ & b [} æ! ã ~ • : ^ Á [• ã æ á æ b & ^ & @ Á [Á] æ b { } á } ã ~ Á G G Á { æ b æ Á G € F H Á ! [\ ~ Á Ç Ç E! c E Á ! € Á] \ c Á H Á W • c æ , ^ Á [Á [~ ^ ! & ã ^ Á Ç õ D Á

9. 9 a] g ^ U ž ´ k m _ i d ´ ´ g d] U U U U c k m W l b d n W] Y f C E U ´ d k U f h c W] c k m W l ´ k ´ ; f i d

Y Á á } ã ~ Á G Í Á • c ^ & : } ã æ Á G € F H Á ! [\ ~ Á , Á , ^ } ã \ ~ Á , ^ á : ã ^ | ^ } ã æ Á [á á : ã a R C E P Q S U U U Ö C E Á Ü È C E É Á ã Á] : ^ ý & : ^ } ã æ Á ã & @ Á á [Á Ö Q Ó Ô P Á Ü È C E É Á : [• c æÿ ^ Á , z [• c æÿ ^ Á , ^ á æ } ^ Á æ \ & b [} æ! ã ~ • : [, ã Á { } ã ^ b • : [& á [, ^ { ~ Á R C E P Q S U U U Ö C E Á : æ! ^ b ^ • c ! [, æ } ã æ Á [á : ã æÿ ~ Á] : ^ : Á , ^ á : ã ^ | ^ } ã ^ Á F Á æ \ & b Á R C E P Q S U U U Y Á á } ã ~ Á G G Á { æ b æ Á G € F H Á Z Y Z Á Ö Q Ó Ô P Á Ü È C E É Á , Á Ü } æ : ý ä ý [Á Á : * 5 [& @ Á Á , ý æ á } } æ æ ^ á { ã ^ } } ^ & @ Á • ^ ! ã ã Á Ø Á [: æ : Á ã & @ Á ~ { [: : ^ } ã ^ È Á Z Á c ^ { Á á } ã ^ { Á æ \ & b ^ Á : [: \ ~ Á } æ • c] ã ý [Á : æ! ^ b ^ • c ! [, æ } ã ^ Á : { ã æ } ^ Á Ç [á } ã ^ } ã i . æ D Á , ^ • [\ [& á Y Á G € F H Á ! [\ ~ Á Ö ! ~] æ Á Ö ã ^ & @ Á } ã ^ Á á [\ [] ^ , æÿ æ Á ^ { ã • b ã È Á , ^ \ ~ } ~ È Á à á

10. = b Z c f a U W ^ U ´ X c h m W n W U ´ k m d û U W c b Y ^ ´ f l ´ i V ´ n U X Y _ ´ U f c k U b Y ^ Ł ´ X m U _ W ^ ž ´ n ´ d c X n] U û Y a ´ b U ´ U _ W ^ Y ´ n k m _ û Y ´ ´ i d f n m k] ´ Y ^ c k U b Y

Z , ^ & : æ b } ^ Á Y æ] ^ Á Z * ! [{ æ á : ^ } ã ^ Á Ö Q Ó Ô P Á Ü È C E Á ~ & @ , æÿ Á : Á á } ã æ Á G G Á { C I E C H S . A . za rok 2012 w kwocie 484 776 c ^ • È Á : ý Á , Á & æÿ [& ã Á : Á } æ! Á , c æÿ [Á á } ã æ Á } æ Á • c } æ : æ Á G € F G Á ! [\ È Á •] 5 G € F a Á Á Ö Q Ó Ô P Á Ü È C E É Á , ý æ & ã Á á ^ , ã á ^ } á ^ È

Z , ^ & : æ b } ^ Á Y æ] ^ Á Z * ! [{ æ á : ^ } ã ^ Á Ö Q Ó Ô P Á Ü È C E Á ~ & @ , æÿ Á : Á á } ã æ Á G Í Á zysku netto CIECH S.A. za rok 2011 w kwocie 351 176 c ^ • È Á : ý Á , Á & æÿ [& ã Á } æ Á \ æ] ã c æÿ Á : æ] æ dywidendy.

11. Opis organizacji c f U n ´ k g _ U n U b] Y ´ g _ i h _ C e k ´ n a] U b ´ k ´ g h f i _ h i f n Y ´ ^ Y X b c g h

U] ã • Á [! * æ } ã : æ & b ã Á Ö ! ~] ^ Á Ö ã ^ & @ Á [: æ : Á ã } ~ [! { æ & b æ Á [Á • \ ~ c \ æ & @ Á : { á IV.1, IV.2 oraz IV.14 niniejszego Raportu.

**12. D c g h d c k U b] U ^ h c W n W Y ^ g] ^ d f n Y X ^ g X Y a ž ^ c f [U b Y a ^ k û U W] k m a ^ X
organem administracji publicznej**

Informacja: } æ b á ~ b ^ Á • ã 1 Á n i e j s z e g o R a p o r t u . Á Q X È

**13. = b Z c f a U W ^ U ^ c ^ n U k U f W] i ^ d f n Y n ^ 7 = 9 7 < ^ b G " 5 ^ Y X ^ b i Y W ^ ^ Y X b d g H _ i ^ d X ^ U
d c X a] c h U a] ^ d c k] n U b m a] ž ^ b] Y ^ V X W m W \ ^ h f U b g U _ W ^ U a] ^ h m d c k m a**

Informæ & b æ Á : } æ b á ~ b ^ Á 6 n i e j s z e g o R a p o r t u . & ã ^ Á

**14. = b Z c f a U W ^ U ^ c ^ i X n] Y ^ Y b] i ^ d f n Y n ^ 7 = 9 7 < ^ G " 5 " ^ ^ i V ^ i ^ V Y X d b c c g n h W n _] c ^ X
lub udzieleniu gwarancji**

Informæ & b æ Á : } æ b á ~ b ^ Á 7 n i e j s z e g o R a p o r t u . & ã ^ Á Q X È

III. = b Z c f a U W ^ Y ' c ' n U g U X U W \ ' d f n m @ _ f h G E W K b Y d f c n ' m ' f g C X c f f c n W
Skonsolidowanego Sprawozdania Grupy Ciech za trzy _ k U f y l 2 0 1 3 roku

1. Podstawa sporn X n Y G _ j f U E W c b Y [c ' f G E W K b Y d f c n ' m ' f g C X c f f c n W
Skonsolidowanego Sprawozdania Grupy Ciech

Prezentowane \ | 5 & [] ^ Á skonsolidowane sprawozdanie finansowe za okres od 1 stycznia do H € Á , | : ^ } ã æ
2013 roku É Á : [• c æ y [Á : æ c , ã ^ | á : [] ^ Á] | : 14 listopada 2013 roku G O P U R I A d y E W K U , Á á } ã
14 listopada 2013 roku.

Ú | ^ : ^ } c [, æ ^ Á \ [] • [| ã á [, æ ^ Á •] | æ , [: á æ } ã ^ Á ~ ã } æ } • [, ^ Á : [• c æ y [/
gospodarczej Grupy Ciech.

Niniejsze sprawozdanie skonsolidowane obejmuje sprawozda ã æ Á ~ ã } æ } • [, ^ Á b ^ á } [• c \ ã Á á { { ã } ~ b
b ^ Á b ^ á } [• c ^ Á : æ | ^ } ^ & @ Á Ç : , æ } ^ & @ Á y & : } ã ^ Á s Ó | ~] Á Ó ã ^ & @ + L Á
stowarzyszonych.

Þ ã } ã ^ b • : ^ Á | 5 á | [& : } ^ Á \ [] • [| ã á [, æ ^ Á •] | æ , nie z wyjątkami MSR æ } • [, ^
H I Á s | 5 á | [& : } æ Á •] | æ , [: á æ , & : [Á ~ ã } æ } • [, æ + Á : æ c , ã ^ | á : [] ^ { Á :
Ú | : [| : á : ^ } ã ^ { Á T ã } ã • c | æ Á Ø ã } æ } • 5 , Á : Á á } ã æ Á F J Á | ~ c ^ * [Á G € € J Á |
á á ^ & ^ & @ Á ã Á [\ | ^ • } ^ & @ Á] | : \ \ æ ^ { á c ^ } c 5 , Á } æ | ã ^ | 5 , Á , æ | c [& á [,
| 5 , } [, æ } ^ Á ã } ~ [| { æ & b á Á , ^ { æ * æ } ^ & @ Á] | : ^ } ã • æ { ã Á | | æ , æ Á } æ • c , æ Á }
poz. 259).

Ú | [| : á : ^ } ã ^ Á •] | æ , [: á æ } ã æ Á ~ ã } æ } • ð Á Ú Ç ð Á á æ [ã æ ã Á Ú Á T æ , | á : á æ æ & [
, ^ { æ * æ Á [á Á Z æ | : á ~ Á] | [~ ^ • b [} æ | } ^ & @ Á [• á 5 , É Á • : æ & ~ } \ 5 , Á ã Á : æ y
] | ^ : ^ } c [, æ } ^ Á , æ | c [& á Á æ | c ^ 5 , É Á] æ • ^ 5 , É Á] | : ^ & @ [á 5 , Á [| æ : Á \
opie! æ b Á • ã Á } æ Á á [, ã æ á & : ^ } ã ^ @ ã • c [| ^ & : } ^ { Á [| æ : Á | 5 } ^ & @ Á ã } \
á æ } ^ & @ Á [\ [| ã & : } [& á æ & @ É Á æ Á ã & @ Á , ^ } ã \ á Á á æ b Á] [á • c æ , Á] | [~ ^ •
: [á [, ã : æ É Á \ c 5 | æ Á } ã ^ Á } } & @ Á á 5 á | y É Á Ó æ \ c ^ & : } æ Á , æ | c [Á { |
szacowanej.

Ú : æ & ~ } \ ã Á ã Á : , ã : æ } ^ Á : Á } ã { ã Á : æ y [^ } ã æ Á] [á] ^ * æ b Á à ã ^ & ^ b
| [:] [: } æ , æ } æ Á , Á [\ | ^ • ã ^ É Á , Á \ c 5 | ^ { Á : [• c æ y] á Á c Á * [Á | y á | ^ É Á Þ
á á ^ & ^ { Á ã Á] | : ^ • : y ^ { É Á b ^ ^ | ã Á : { ã æ } ^ Á á [c ^ & : Á : æ | 5 , } [Á [\ | ^ •
Á

Ú | [~ ^ • b [} æ | } ^ Á [• á ^ Á á [\ [] ^ , æ ^ Á] | : ^ : Á Z æ | : á É Á \ c 5 | ^ Á { æ b Á
~ ã } æ } • [, ^ É Á æ Á c á] [^ Á : á : æ & ^ & Á | ^ : ^ \ [Á : } æ & : ^ & @ Á : { ã æ } Á , Á] | : ^ •
] ~ } \ c æ & @ Á Q X É I Á ã Á Q X É F F Á } ã } ã ^ b • : ^ * [Á Ú æ] [| c ^ É Á Y Á à ã ^ & ^ { Á [\ |
szacunkowych prezentowanych w poprzednich okresach sprawozdawczych.

Z æ | : á Á b ^ á } [• c \ ã Á á { { ã } ~ b & ^ b Á , ^ \ [| : ^ • c æ y Á • , [b Á } æ b | ^] • : Á
| 5 , } ã ^ Á { ^ c [á Á ã Á : æ • æ á Á , ^ & ^ } ^ Á] [• : & ^ * 5 |] ^ & @ Á [| : ^ & b á Á \ [] • [
} æ Á á : ã ^ | : Á H É Á á roku. Ú | : ^ á • c æ , ã [] ^ Á] [] ã ^ b Á : ^ • c æ , ã ^ } ã æ Á ã Á [à b æ } ã
} æ | ^ ^ c ^ b Á • c æ | æ } [& á É Á Ú | | æ , [: á æ } ã æ Á •] | æ , [: á æ } ã æ Á ~ ã } æ } • [, ^
] | æ , á : ã , ^ É Á | : ^ c ^ |] ^ Á ã Á b æ } ^ Á • ^ c ~ æ & b | æ { æ b á æ } ð ^ Á Á á Á ~ ã æ æ } |
] | æ , á : ã , ^ Á [à | æ : Á | [: , [b ^ Á ã Á [• á * } ã Á [| æ : Á • ^ c ~ æ & b á Á Ó | ~] ^ Á Ó ã

2. D f n m h U g U X m ' f U W \ i b _ c k c W]

Ú | : ^ b c ^ Á , Á Ó | ~] ã ^ Á Ó ã ^ & @ Á : æ • æ á ^ Á | æ & @ ~ } \ [, [Raport Grupy Ciech Á : æ | ^
: æ Á G € F G Á | [\ É Á] | : \ \ æ : æ } ^ { Á á [Á] ~ à | ã & : } ^ b Á , ã æ á [{ [& á Á , Á á } ã ^ Á F
: [• c æ y ^ Á] | : ^ á • c æ , ã [] ^ Á] [• : & ^ * 5 y [, Á á } ~ [| { æ & b ^ Á á [c ^ & : } ^ Á : æ
wyniku finansowego ã Á •] [• [à ^ Á •] | : : á : æ } ã æ Á •] | æ , [: á æ } ã æ Á ~ ã } æ } • [, ^ * [Á
• c [• [, æ] ^ Á , Á •] [• 5 à Á & ã * y ^ Á , Á [á) ã ^ • ã ^ } ã ~ Á á [Á [à ^ & } ã ^ Á] ~ à | ã \
[| æ : Á á æ } ^ & @ Á] É Á 5 æ Á , ^ } ð \ & @ Á } æ • c] ~ b , ^ & @ Á : { ã æ } K Á
< Ó | ~] æ Á á [\ [] æ y æ Á : { ã æ } ^ Á] | ^ : ^ } c æ & b á Á , ^ } ã \ ^ Á } æ Á •] | : ^ á æ ^ Á
•] | : ^ á æ ^ Á á : ã æ y æ | à ^ | y Á & | Á : æ } á c ^ [& @ Á] ^ Á b Á Á • \ [] • [| ã á [, æ] ^ { Á •] | æ ,
\ [| ~ } } ã ^ Á s á : ã æ y æ | [Á : æ] netto & y generowanego przez ã : ã æ y æ á [~] ã : æ } ã ^ &
: { ã æ } ã ^ É Á , ^ } ã \ Á } æ Á •] | : ^ á æ ^ Á á : ã æ y æ | [& á Á : æ } ã ^ & @ æ } ^ b Á] | ^ :
[á] [, ã ^ á } ã ^ b Á] [: ^ & b á Á [: ^ • \ 5 , Á | ~ à Á • c | æ c É Á : * [á] i d e n t y z n o k : æ • æ á æ
: á æ | : ^ Á , Á á : ã æ y æ | [& á Á [\ [] c ^ } \ [, æ] ^ b É Á Y Á] | : ^ } æ á \ Á •] | :
[á] [, ã ^ á } ã [Á] [: [• c æ y ^ Á] | : ^ & @ [á ^ Á | ~ á Á \ [• : c ^ Á] | ^ | æ & ^ b } ^ É Á
U á | à } æ Á] | ^ : ^ } c æ & b æ Á , ^ } ã \ ^ Á } æ Á •] | : ^ á æ ^ Á á : ã æ y æ | & á Á : á
á : ã æ y æ | [Á : æ } ã ^ & @ æ } É Á : * [á } ã ^ Á : Á , ^ { [* æ { 1 2 T Ú Ú Ó Á I É H H Á : [• c

Y] y ^ , A] [, ^ . : ^ b A : { a e } ^ A , A] | ^ : ^ } c e & b a A } a A] [] | : ^ a } a [A] ~ a | a
01.01-H E E E J E G E F G A ! [\ ^ A : [. c a e y ^ A] | : ^ a . c e , a [] ^ A , A] [& a ^
< W G E F H A ! [\ ^ A a [\ [] e } [A : { a e } ^ A] | ^ : ^ } c e & b a A] [: ^ & b a A \ e } a c a e y ^
] [a { a [& a ^ A : e * | e } a & : } ^ { + A : [. c a e y ^ A , ^ \ e : e } ^ A y & : } a ^ A : A] [: ^
] [a] [| : . a \ [, e } ^ & @ + A a | , e } , ^ & @ A , c A \ e & @ A | b | . ^ : ^ { } A c [e] [| & a ^ A [\ | . ^ 5 , E
U [] e a c [A O ! ~] e A O a ^ & @ A : e . c [. [, e y e A : { a e } ^ A } e : ^ , } a & c , e A] [. : & : ^
T U U A F A s U ! ^ : ^ } c e & b e A . | e , [: a e A ~ a } e } . [, ^ & @ + E
Q } } ^ A : { a e } ^ A , A T U U O E A b e \ a ^ A , ^ . : y ^ A , a A A { e a e y A [a a a c] e e A F A A c } e : ^ , a
skonsolidowane sprawozdanie finansowe Grupy Ciech.
O ! ~] e A : e { a ^ | : e A] | : ^ b A [] ~ a | a \ [, e } ^ E A | ^ & : A } a ^ [a [, a : ~ b & ^
.] | e , [: a e } a e A ~ a } e } . [, ^ * [A : { a e } ^ A T U U O E A : A [a & a e A U . a i a e a [A e & @ A
] | : ^ . : y ^ A . \ [.] . [e , a a [a , e } a ^ A ~ a } e } . [, ^ A O ! ~] ^ A O a ^ & @ A : [. c a e y [A] | : ^
a A [a b e } a ^ A a [A . \ [] . [| a a [, e } ^ * [A .] | e , [: a e } a e A ~ a } e } u 19 , ^ * [A O
\ , a ^ c } a e A G E F H A ! [\ ^ E A O ! ~] e A] | : ^ , a a ~ b ^ E A ^ A : { a e } ^ A , A T U U O E A
skonsolidowanego sprawozdania finansowego za 2012, e A a e c A] ~ a | a \ e & b a A } a } a ^ b . : ^ * [A | e]
,] y ^ , ^ A } e A .] | e , [: a e } a ^ A ~ a } e } . [, ^ E

3. KU` i h U` Zi b _ W` c b U` b U` c f Un` k U` i h U` df Y n Y b h U W ^] `] ` n U g U X m` d f n Y

Y a e | ~ c A] | ^ : ^ } c e & b a A } a } a ^ b . : ^ * [A . \ [] . [| a a [, e } ^ * [A .] | e , [: a
. \ [] . [| a a [, e } ^ { A .] | e , [: a e } a ~ A ~ a } e } . [, ^ { A : [. c a e y ^ A E A e] y D E A } e p
b ^ . c A c [A , \ e : e } ^ A a } e & : ^ b E A Y a e | ~ c A ~ } \ & b [] e] } A b ^ a } [. c \ a A a {
O | e A a . c [c] ^ & @ A : e * | e } a & : } ^ & @ A] [a { a [c 5 , A : e | ^ } ^ & @ A , e | ~ c a e { a A ~
< Grupa Soda Deutschland Ciech oraz Ciech Group Financing AB . waluta funkcjonalna - EUR; waluta prezentacji
w skonsolidowanym sprawozdaniu Grupy Ciech . PLN
< \ ~ | . A O W U A } e A a : a ^ A a a | e } . [2163 U B E A C } e A H e A e A G E F H A ! [\ ^ A G E ! [\
< \ ~ | . A | ^ a } a A C | a & : [] ^ A b e \ [e A \ | | ^ a } A a & @ A \ } a : e A 5 e : A ~ c { e e | [] ^ & @ A
U [| . \ a A a | e A O W U A } e A [. c a e c } a A a : a ^ A \ e a ^ * [A { a ^ . a & e A c b E A [
a [A a } a e A H e A , | : ^ 231 U B A C E F H A ! [\ ^ A I A B O A P L N) } ^ , e | } ^ A I E
< S.C. Uzinele Sodice Govora . Ciech Chemical Group S.A. . waluta funkcjonalna - RON; waluta prezentacji
skonsolidowanym sprawozdaniu Grupy Ciech . PLN
< \ ~ | . A U U P A } e A a : a ^ A a a | e } . [452 U B E A C } e A H e A e A G E F H A ! [\ ^ A G E J [\
< \ ~ | . A | ^ a } a A C | a & : [] e A a e b e c { ^ c ^ & : } e A | ^ a } a & @ A \ ~ | . 5 , A ~ . c e |
U U P A } e A [. c a e c } a A a : a ^ A \ e a ^ * [A { a ^ . a & e A c b E A [a A . c ^ & : } a e A
, | : ^ } a e A G E F H A ! [\ ^ A I A B O A P L N) } ^ , e | } ^ A E J

IV. B c h m ^ c V ^ U b] U G _ W W E W c b X Y c [^ c ^ f C E X S k o n s o l i d o w a n e g o S p r a w z o d a n i a F i n a n s o w e g o G r u p y C i e c h

1. > Y X b c g h _] ^ c V ^ h Y ^ _ c b g c ^] X U W ^

Opis organizacji Grupy Ciech

R ^ á } [• c \ Á á [{ ã } ~ b & Á Ö ! ~] ^ Á S æ] ä c æ y [, ^ b Á Ô ä ^ & @ Á b ^ • c Á Ô Q Ò Ô P ~ | È Á Ú ~ ý æ , • \ æ Á F I G È Á : æ | ^ b ^ • c | [, æ } æ Á] [á Á } ~ { ! : ^ { Á € € € € F F Î Ì Í Á Y æ ! • : æ , ã ^ È Á Y Q Q Q Á Y ^ á : ã æ y Á Ö [•] [á æ ! & : ^ Á S ! æ b [, ^ * [Á Ü ^ b ^ • c ! ~ Á Ü á [

Ö ! ~] æ Á Ô ä ^ & @ Á b ^ • c Á æ ! r æ } á & ! æ b & @ Á & @ Á y \ \ Á] ! [á ~ \ & ^ b } & @ Á @ È Á æ y æ b ! ^ & w à ! æ } ^ Á & @ { ã & : } ^ b È Á Y ^ á y : * Á Ö € F H Á ! \ æ Á á : \ æ y æ Á æ Á Ö 5 , Á * : [•] [á æ ! & w tym:

- < b ^ á } [• c \ ã Á á [{ ã } ~ b & ^ b Á Ô Q Ò Ô P Á Ü È C È È
- < 29 b ^ á } [• c ^ \ Á : t e m d : ^ } ^ & @ È Á :
 - 19 b ^ á } [• c ^ \ Á : æ | ^ } ^ & @ Á ! ! æ b [, ^ & @ È
 - 10 b ^ á } [• c ^ \ Á z a g r a n i c z n y c h , ^ & @
- < 4 jednostek stowarzyszonych krajowych,
- < 1 jednostki stowarzyszonej zagranicznej,
- < F Á b ^ á } [• c \ ã Á , •] 5 ý \ [} c ! [| [, æ } ^ b Á : æ * ! æ } ã & : } ^ b È

R ^ á } [• c \ æ Á æ Á] [ã ã æ á æ Á [á á : ã æ y Á , Á Ü æ { } ã & ^ Á X æ | & ^ æ Á , Á Ü ~ { ~ } ã ä È

Y Á • \ ý æ á Á Ö ! ~] ^ Á Ô ä ^ & @ Á , & @ [c á : , æ ! b : ^ á • } : [[•] c \ Á á Á : æ | [^] ^ á Á ä ä [Á c b È Á á | æ Á b ^ • c Á Ô Q Ò Ô P Á Ü È C È È Á b æ c Á ! æ ! : } ^ á • : [Á] : ^ Á] [} ! ^ Á ä y ä [È Á á | æ Á \ c 5 ! ^ & @ Á b ^ á ^ :] [! ^ á } ã [Á : æ | ^ } ^ Á [á Á Ô Q Ò Ô P Á Ü È C È È

Ö ! ~] æ Á Ô ä ^ & @ Á] ! [, æ á : ã Á á :] ä æ y æ \ \ & ^ b } Á [Á & @ æ ! æ æ y ^ Á : ^ Á •] ! : ^ á æ Á á : ã æ y æ | } [Á @ æ } ä | à [! [c Á { Á ä [: , æ ! 5 Á È Á Ö : ã æ y æ | } [Á @ æ } á [[, æ Á ! ^ æ | ã CIECH S.A. oraz krajowe i : æ * ! æ } ã & : } ^ Á •] 5 ý \ ã Á @ æ } á [[, ^ Á : æ : ã æ y æ Á] ã Á Ô Q Ò Ô P Á Ü] ! : ^ : Á •] 5 ý \ ã Á : æ | ^ } ^ Á [á Á Ô Q Ò Ô P Á Ü È C È È Á [Á & @ æ ! æ \ c ^ ! : ^ Á] ! [á ~ \ & ^ b }

Ú ! : ^ Á •] [! : á : æ } ã ~ Á • \ [} • [| ã á [, æ } ^ t r z y \ Á , æ ! ! C e y F H Á ! æ | ã æ Á \ ã } æ | • æ á æ & •] 5 ý \ ã Á] ! : ^ á • c æ , ã [} ^ Á , Á] [} ã • : ^ { Á : ^ • c æ , ã ^ } ã ~ È

K m _ U n ` Y g d Œ ũ b g c `] X c k U b m W \ ` c f U n ` g d Œ ũ Y _ ` k m W Y U] U b m W \ 2013 3 0 9	Metoda konsolidacji na X n] Y 9.2013 3 0 9	Metoda konsolidacji na X n] Y 9.2012 3 0 9	X n] U ũ ` k ` na 30.09.2013 roku	X n] U ũ ` k ` na 30.09.2012 roku	D f n Y X a] c h ` X n] U ũ U ` b c `
1) CIECH S.A.	R ^ á } [• c \ æ Á á [R ^ á } [• c \ æ Á á [CIECH S.A.	R ^ á } [• c \ æ Á á [R ^ á } [• c \ æ Á á [CIECH S.A.	!	-	Ú [á • c æ , [, ^ { Á] : : ^ á { á [c ^ { Á á : ç z o d r a j z e • c æ c ^ c ^ { Á b ^ • c Á { á á : ^ Á á } } ^ { á K Á] : [à ^ b { ~ b & ^ b Á á : á æ y æ } [Á @ æ } á [~ • y ~ * [, Á á Á [] ^ æ & b ^ Á ~ á } æ } • [, ^ Á á : á æ y æ } [& á Á , Á : æ \ ^ • á ^ Á @ ç e m i k a l i a m i [! æ : Á á : á æ y æ } [& á Á : Á c ^ { Á @ æ } á ^ { , á : á æ y æ } [Á] : : ^ á • c æ , á & á ^ \ Á } æ
Grupa CIECH FINANCE					
2) Ó Q Ò Ô P Á Ø Q Þ Œ Þ Œ Ó	R ^ á } [• c \ æ Á : é R ^ á } [• c \ æ Á : é CIECH S.A. - konsolidacja	R ^ á } [• c \ æ Á : é R ^ á } [• c \ æ Á : é CIECH S.A. - konsolidacja	100%	100%	!] [, æ á : ^ } á ^ Á] [b ^ \ c 5 , Á á ^ : á } , ^ • c { æ b ^ c \ ^ Á c ! , æ y ^ * [Á Ç } á ^ ~ & @ [{ [& á á : á æ y 5 , Á • æ y 5 , ^ \ & Á D æ] á c
2.1.) Ciech Trading S.A. (do dnia 26 lutego 2013 roku) [á Á } æ : , Á Á Cheman S.A.)	R ^ á } [• c \ æ Á] : æ ^ } æ Á [CIECH S.A. \ [] • [] á á [, æ] ^ y } Á } æ Á [:] ^ y } Á } æ Á [: Ciech	R ^ á } [• c \ æ Á] : æ ^ } æ Á [CIECH S.A. \ [] • [] á á [, æ] ^ y } Á } æ Á [: Ciech	100%	100%	! •] : ^ á æ Á @ ~ c [, æ Á á Á á ^ • c ^ à ~ & b æ Á á Á [! * æ } á & : } ^ & Á • c æ y ^ & @ É ! •] : ^ á æ Á @ ~ c [, æ Á á Á á ^ • c ^ à ~ & b æ Á ! •] : ^ á æ Á @ ~ c [, æ Á á Á á ^ • c ^ à ~ & b æ Á farmaceutycznych, ! •] : ^ á æ Á @ ~ c [, æ Á á Á á ^ • c ^ à ~ & b æ Á á [Á ~ æ à Á á Á] æ \ á ^ 5 , É ! •] : ^ á æ Á @ ~ c [, æ Á á Á á ^ • c ^ à ~ & b æ Á ! •] : ^ á æ Á @ ~ c [, æ Á á Á á ^ • c ^ à ~ & b æ Á] y ^ } } ^ & @
2.1.1.) JANIKOSODA S.A.	R ^ á } [• c \ æ Á : é] [! ^ á } á [/ CIECH S.A. - konsolidacja { ^ c [á Á] ^ y } / Ó ! ~] ^ Á Ó á ^ & @ É } æ • c] á y æ Á , Á : 2013 roku.	R ^ á } [• c \ æ Á : é] [! ^ á } á [/ CIECH S.A. - konsolidacja { ^ c [á Á] ^ y } / Ó ! ~] ^ Á Ó á ^ & @ É } æ • c] á y æ Á , Á : 2013 roku.	100%	100%	! trzy \ , æ 2013 roku -] [! ^ á } á & c [[& Á ^ Á } á ^ ~ : æ : á : æ } á ^ Á } á ^ ~ & @ [{ [& á æ { á É Á á : á æ y æ } [Á ~ • y ~ * [, æ Á : , á : æ } æ Á] [: [• c æ y ^ Á] [: æ • : \ []] ^ Á ~ [! { ^ Á niesklasyfikowane, ! trzy \ , æ 2012 roku - produk b æ Á • [á É Á] c ^ & @ } á & : } ^ & @ É Á] [á \ & b æ Á & @ [á • c æ , [, ^ & Á] [: [• c æ y ^ & @ É Á] [æ] [: [• c æ y ^ & @ É Á * á : á ^ Á á } á : á ^ b Á } á ^ •
2.1.1.1) S.C. Uzinele Sodice Govora . Ciech Chemical Group S.A.	Jednostka [! ^ á } : æ ^ } æ Á [CIECH S.A. - konsolidacja { ^ c [á Á] ^ y } / Ó ! ~] ^ Á Ó á ^ & @ É } æ • c] á y æ Á , Á : 2013 roku.	R ^ á } [• c \ æ Á : é] [! ^ á } : æ ^ } æ Á [CIECH S.A. - konsolidacja { ^ c [á Á] ^ y } / Ó ! ~] ^ Á Ó á ^ & @ É } æ • c] á y æ Á , Á : 2013 roku.	92,91%	92,91%	!] [á \ & b æ Á & @ { á \ æ á 5 , Á } á ^ [! , *] [: [• c æ y ^ & @ É ! •] : ^ á æ Á @ ~ c [, æ Á , ; [à 5 , Á & @ ^ { á &

B U n k U ^ G d C E ù _] # ;	Metoda konsolidacji na X n] Y 9.2013 brz g h c d] Y ^ n U ^ Y CIECH S.A.	Metoda konsolidacji na X n] Y 9.2012 brz g h c d] Y ^ n U ^ Y CIECH S.A.	X n] U ù ^ k ^ na 30.09.2013 roku	X n] U ù ^ k ^ na 30.09.2012 roku	D f n Y X a] c h ^ X n] U ù U ^ b c ^
8L ^ D f n Y X g] V] c R ^ á } [^ c \ æ Á : é	CIECH S.A. - konsolidacja	CIECH S.A. - konsolidacja	100%	100%	! c l æ } ^ } [l c Á { ä á : ^ } æ l [á [, ^ Á] y ^ } } ^
Transportowo-l g ù i [c t TRANSCLEAN Sp. z o.o.	{ ^ c [á Á] ^ y }	{ ^ c [á Á] ^ y }			! myjnia cystern samochodowych i kolejowych;
9L ^ N U _ ù U X m ^ 7 \ Y R ^ á } [^ c \ æ Á : é	CIECH S.A. - konsolidacja	CIECH S.A. - konsolidacja	99,64%	98,85%	! produkcja tworzyw sztucznych,
P C f [U G] U f t m b U I ^	{ ^ c [á Á] ^ y }	{ ^ c [á Á] ^ y }			! l l [á ^ \ & b æ Á] ^ ^ c ^ & ^ á 5 , Á ä Á] [: [^ c æ y
Grupa Infrastruktura ? U d i W] g _ U ^	Konsolidacja Grupy } ä ^ : ^ * [Á ^ : c æ : }] ^ y }	Konsolidacja Grupy } ä ^ : ^ * [Á ^ : c æ : }] ^ y }	99,00%	97,44%	Ö [c ^ & @ & : æ ^ [, ^ Á] l : ^ á { ä [c Á á : ä æ y æ l }
10) Infrastruktura S æ] ^ & ä ^ \ æ Á Ü È (R ^ á } [^ c \ æ Á á [} ä ^ : ^ * [Á ^ : }] ^ y }	R ^ á } [^ c \ æ Á á [} ä ^ : ^ * [Á ^ : }] ^ y }	99,00%	97,44%	! l l [á ^ \ & b æ Á ä æ l , } ä \ 5 , Á ä Á] ä * { ^ } c 5 ,
(do dnia 14 sierpnia 2013 ZACHEM S.A.)					! á : ä æ y æ l } [Á ^ ^ y ^ * [, æ Á , Á : æ l ^ ^ ä ^ { æ ^ : ^ } Á [* 5] } ^ * [Á] l : ^ : } æ & : ^ } ä æ È Á
10.1) BORUTA - ZACHEM S [] [] Á Ü] 5 y \ æ Á : [á] [, ä ^ á : ä æ l } [Ü] 5 y \ æ Á : [^ c æ : }] ^ y }	R ^ á } [^ c \ æ Á : }] ^ y }	-	97,43%	Y Á : , ä : \ ^ Á : Á : æ l l : ^ ^ c l æ æ : ä Á Ü Q Á [Á Ü] !
	8 marca 2013 roku.	CIECH S.A. - konsolidacja { ^ c [á Á] ^ y } , szczeblu			: { ä æ } æ Á] l : ^ á { ä [c ^ Á á : ä æ y æ l } [& ä È Á 18 marca 2013 roku.
10È G D Á Z C E Ò P Ò T Á W	Jednostka stowarzyszona [á] [, ä ^ á : ä æ l } [S.A. - , ^ & ^ } æ Á { ^	Jednostka stowarzyszona [á] [, ä ^ á : ä æ l } [S.A. - , ^ & ^ } æ Á { ^	24,78%	24,39%	Ú l : ^ á { ä [c Á á : ä æ y æ l } [& ä Á : * [á] Q } ~ l æ ^ c l ^ \ c ^ l æ Á S æ] ^ & ä ^ \ æ Á Ü È C E È Á :
					! á ^ c l ^ ä ^ & b æ Á [l æ : Á \ c à l ^ 5 & : Á ^ } Á ä Á ä ä ^]
					! , ^ c , æ l : æ } ä ^ Á ä Á : æ [] æ c l ^ , æ } ä ^ Á , /
					! [, ä ^ c l : ^ Á á [Á ^ \ y æ á 5 , Á \] ä { æ c ^ : æ &
					! \ ^ } [Á ä Á ^] l : ^ á æ Á] ä ^ l ^ & @ [{ [& ä Á
					! , ^ } æ b ^ { Á ä Á : æ l : á : æ } ä ^ Á] ä ^ l ^ & @ [{
					!] ^ y } ä ^ } ä ^ Á [á [, ä : \ 5 , Á - U t e c h n i c z e g o l w e
					: æ l ^ ^ ä ^ Á , ^] 5] } ^ & @ Á : æ \ ^] 5] 5 y \ \ ^ Á
					Ciech;
					! , ^ \ [] ^ , æ } ä ^ Á l [á 5 c Á [* 5] } [á ^ á [, l æ
					[á ä ^ \ c 5 , Á ä } ä [, ^ & @ K Á l ^ l [& ä * 5 ,
					c ^ l ^ \ [{ ^ } ä \ æ & ^ b } ^ & @ L Á] [ä z a h i È Á w o d y ;
					[á] l [, æ ä : æ } ä ^ Á ä Á [& : ^ ^ : & : æ } ä ^ Á &
10.3) ZACHEM Epichlorohydryna Sp. z o.o. w likwidacji	R ^ á } [^ c \ æ Á : }] ^ y }	R ^ á } [^ c \ æ Á : }] ^ y }	99,00%	97,44%	
	CIECH S.A. - konsolidacja { ^ c [á Á] ^ y } , szczeblu	CIECH S.A. - konsolidacja { ^ c [á Á] ^ y } , szczeblu			
10.4) ZACHEM Energetyka Sp. z o.o.	R ^ á } [^ c \ æ Á : }] ^ y }	R ^ á } [^ c \ æ Á : }] ^ y }	99,00%	97,44%	
	CIECH S.A. - konsolidacja { ^ c [á Á] ^ y } , szczeblu	CIECH S.A. - konsolidacja { ^ c [á Á] ^ y } , szczeblu			
10.5) ZACHEM Park Sp. z o.o. w likwidacji	Jednostka R ^ á } [^ c \ æ Á : }] ^ y }	R ^ á } [^ c \ æ Á : }] ^ y }	99,00%	97,44%	
	CIECH S.A. - konsolidacja { ^ c [á Á] ^ y } , szczeblu	CIECH S.A. - konsolidacja { ^ c [á Á] ^ y } , szczeblu			

B U n k U ' G d Ć Ü _] # ;	Metoda konsolidacji na X n] Y 9.2013 brz g h c d] Y ' n U ' Y CIECH S.A.	Metoda konsolidacji na X n] Y 9.2012 brz g h c d] Y ' n U ' Y CIECH S.A.	I X n] U ũ ' k ' na 30.09.2013 roku	I X n] U ũ ' k ' na 30.09.2012 roku	D f n Y X a] c h ' X n] U ũ ' b c ' !
Grupa Soda Deutschland Ciech	Konsolidacja Grupy	Konsolidacja Grupy	100%	100%	!] [á \ & b æ Á & @ ^ { ä \ æ ä 5 , Á } ä ^ [* æ } ä ! •] : ^ ä æ Á @ ^ c [, æ Á , ^ [à 5 , Á & @ ^ { ä & ! wytwarzanie i dystrybucja energii elektrycznej;
11.) Soda Deutschland Ciech GmbH	R ^ á } [• c \ æ Á : } ä • : ^ * [Á • :] ^ y }	R ^ á } [• c \ æ Á : } ä • : ^ * [Á • :] ^ y }	100%	100%	
11.1.) Sodawerk Holding Stassfurt GmbH	R ^ á } [• c \ æ Á : } [^ á } ä [/ CIECH S.A. - konsolidacja { ^ c [á Á] ^ y } } szczebłu	R ^ á } [• c \ æ Á : } [^ á } ä [/ CIECH S.A. - konsolidacja { ^ c [á Á] ^ y } } szczebłu	100%	100%	
11.1.1.) Sodawerk Stassfurt Verwaltungs GmbH	R ^ á } [• c \ æ Á : } [^ á } ä [/ CIECH S.A. - konsolidacja { ^ c [á Á] ^ y } } szczebłu	R ^ á } [• c \ æ Á : } [^ á } ä [/ CIECH S.A. - konsolidacja { ^ c [á Á] ^ y } } szczebłu	100%	100%	
11.1.2.) Sodawerk Stassfurt GmbH&Co.KG	R ^ á } [• c \ æ Á : } [^ á } ä [/ CIECH S.A. - konsolidacja { ^ c [á Á] ^ y } } szczebłu	R ^ á } [• c \ æ Á : } [^ á } ä [/ CIECH S.A. - konsolidacja { ^ c [á Á] ^ y } } szczebłu	100%	100%	
11.1.3.) KWG GmbH	R ^ á } [• c \ æ Á : } [^ á } ä [/ CIECH S.A. - konsolidacja { ^ c [á Á] ^ y } } szczebłu	R ^ á } [• c \ æ Á : } [^ á } ä [/ CIECH S.A. - konsolidacja { ^ c [á Á] ^ y } } szczebłu	100%	100%	
11.1.4.) Kavernengesellschaft Stassfurt GbmH	Jednostka stowarzyszona } [^ á } ä [Á : Á] ^ y } } szczebłu	Jednostka stowarzyszona } [^ á } ä [Á : Á] ^ y } } szczebłu	50%	50%	
12) Ciech Pianki Sp. z o.o.	R ^ á } [• c \ æ Á : } [^ á } ä [/ CIECH S.A. - konsolidacja { ^ c [á Á] ^ y } } szczebłu	R ^ á } [• c \ æ Á : } [^ á } ä [/ CIECH S.A. - konsolidacja { ^ c [á Á] ^ y } } szczebłu	100%	100%	!] [á \ & b æ Á & @ ^ { ä \ æ ä 5 , Á [* æ } ä & : }
13) Ciech Group Financing AB	R ^ á } [• c \ æ Á : } [^ á } ä [/ CIECH S.A. - konsolidacja { ^ c [á Á] ^ y } } szczebłu	-	100%	-	!] [, æ á : ^ } ä ^ Á á : ä æ y æ } [& ä Á ~ ä } æ } • [^ & : æ } ä æ Á [á \ 5 , Á ~ ä } æ } • [, ^ & @ Á] • c ^ { ^ } c 5 , Á ~ ä } æ } • [, ^ & @ Á , 5 á , prywatnych oraz , Á : æ & @ Á á ^ :] [^ á } ä ^ * [c æ \ ä & @ Á [á \ 5 , Á } æ Á : ^ & : Á •] 5 y ^ \ / ä } ^ b Á á : ä æ y æ } [& ä Á , •] ä æ Á æ b , ä æ } [, ä : æ } ^ & @ Á ^ • y ~ * L

Y Á • c i ~ \ c ~ i : ^ Á Ô i ~] ^ Á Ô ã ^ & @ É Á , Á : Ú ã ...

; f i d U ~ = b z f U g h f i _ h i f U ~ ? U d i W] g _ U

Boruta-Zachem Kolor Sp. z o.o. - w dniu 1 lutego 2013 roku zosc ...

Metalko Sp. z o.o. - w dniu 1 lutego 2013 roku zosc ...

Zachem Park Sp. z o.o. - w dniu 1 lutego 2013 roku zosc ...

Zachem Epichlorohydryna Sp. z o.o. - w dniu 1 lutego 2013 roku zosc ...

Soda Polska CIECH S.A. : Á à } ã ^ { Á G Í Á • c ^ & : } ã æ Á G € F H Á ! [\ ~ É Á c b È Á : Á à } ã ^ { Á i ^ b ^ Á ...

Vitrosilicon S.A.

< i h U ~ G n _ ú U ~ K m a :] * U f _ j] ã ^ Á " : 5 Á ~ : ^ • \ æ } Á à } ~ [] { æ & b Á P 13 c m a j 2013 y æ Á Y ^ { á ...

Ponad [Á , Á Ô i ~] ã ^ Á Ô ã ^ & @ Á , ^ • c] ã y ^ Á : { ã æ } ^ É Á \ c 5 i ; ^ Á } ã ^ Á [[, [á [, æ y ^ Á

CHEMAN S.A. / Ciech Trading S.A.

J P æ á : ^ & : æ b } ^ Á Y æ] } ^ Á Z * ! [{ æ á : ^ } ã ^ Á Ô @ ^ { æ } Á Û È C È Á , Á à } ã ~ Á F F Á | ~ c ^ Á ...

Ciech Group Financing AB (publ)

CIÓ Ô P Á Û È C È Á b æ l [Á b ^ á ^ } ^ Á æ l & b [] æ l ã ~ • : Á •] 5 y \ ã Á Ô ã ^ & @ Á Ô i [~] Á Ø ã } æ ...

Grupa Ciech

5 ? HMK5 ' = ' NC6 CK= N5 B= 5 ' K' DC8 N= 5 @9 ' B5 ' G9 ; A9 BHM' CD9 F57 M> B9

30.09.2013	Segment Sodowy	Segment Organiczny	Segment Krzemiany i Gn_ú c	Segment Agrochemiczny	Pc n c g h U Ń X n] U ũ U ` t	Funkcje Korporacyjne - d c n mW^ U ` i n [Eliminacje (korekty konsolidacyjne)	RAZEM
Ū : ^ & : [, ^ Á æ \ c ^ , æ Á c	1 477 321	377 032	66 008	-	177	1 049	-	1 921 587
Y æ c [& ā Á } ā ^ { æ c ^ ā	91 673	34 557	1 725	-	552	4 106	-	132 613
- , æ c f r m y	46 767	15 070	39	-	-	-	-	61 876
Investycje w jednostkach	4 743	-	-	-	-	-	-	4 743
Zapasy	114 752	74 224	30 625	-	1 426	-	(1 351)	219 676
Ĳ æ ^ } [& ā Á : Á c ^ c ~ ŷ	289 769	149 978	23 868	1 017	11 926	-	(24 555)	452 003
Aktywa sklasyfikowane jako	-	-	-	-	-	-	-	-
Ū [: [• c æ ŷ ^ Á æ \ c ^ , æ Á]	-	-	-	-	-	1 849	-	1 849
Ū [: [• c æ ŷ ^ Á æ \ c ^ , æ	-	-	-	-	-	821 333	-	821 333
Aktywa, razem	1 978 258	635 791	122 594	1 017	14 081	828 337	(25 906)	3 554 172
Z [à [, ā : æ } ā æ Á : Á c ^ c	264 171	94 435	29 071	10 402	6 941	-	(22 019)	383 001
Z [à [, ā sklasyfikowane jako	-	-	-	-	-	-	-	-
Ū [: [• c æ ŷ ^ Á : [à [, ā :	-	-	-	-	-	-	-	-
Ū [: [• c æ ŷ ^ Á : [à [, ā :	-	-	-	-	-	2 246 176	-	2 246 176
N c V c ka h i a , razem	264 171	94 435	29 071	10 402	6 941	2 246 176	(22 019)	2 629 177

Grupa Ciech

5 ? HMK5 ' = ' NC6 CK= N5 B=5 ' K' DC8 N=5 @9 ' B5 ' G9 ; A9 BHM' CD9 F57 M> B9

30.09.2012	Segment Sodowy	Segment Organiczny	Segment Krzemiany i Gn_ûc	Segment Agrochemiczny	D c n c g h U X n] U û U` t	Funkcje Korporacyjne - d c n mW^ U` i n [Eliminacje (korekty konsolidacyjne)	RAZEM
Ü: ^ & : [, ^ Á æ\ c ^ , æÁ c	1 495 534	460 294	74 450	16 709	511	1 618	-	2 049 116
Y æ! c [& ã Á} ã ^ { æc ^ ã	105 215	37 362	2 378	2 206	558	2 827	-	150 546
- , æ! c [Á ~ ã / { ^	45 630	15 070	39	-	-	-	-	60 739
Investycje w jednostkach								
• c [, æ! : ^ • : [] ^ & @Á ã Á	4 879	-	-	-	-	-	-	4 879
^ & ^ } ã æ} ^ & @Á { ^ c [á								
Zapasy	109 804	124 256	32 830	33 488	3 487	-	(973)	302 892
Þ æ ^ } [& ã Á: Á c ^ c ~ ÿ	244 078	237 608	56 706	34 019	18 234	-	(22 717)	567 928
Aktywa sklasyfikowane jako								
] : ^ : } æ& : [] ^ Á á [Á •]								
] [] : ^ á } ã & @Á [\ ^ • æ	-	-	500	-	442	-	-	942
à ^ ÿ ^ Á , Á] [á : ã æ ^ Á } æ								
operacyjne								
Ú [: [• c æÿ ^ Á æ\ c ^ , æÁ]	-	-	-	-	-	-	-	-
•] : ^ á æ ^								
Ú [: [• c æÿ ^ Á æ\ c ^ , æ	-	-	-	-	-	644 995	-	644 995
Aktywa razem	1 959 510	859 520	166 864	86 422	23 232	649 440	(23 690)	3 721 298
Z [à [, ã : c æ} c ã æ Á : Á Á [• c	266 683	218 197	88 163	35 160	2 941	-	(23 186)	587 958
Z [à [, ã : æ} ã æ Á • \ æ •								
] : ^ : } æ& : [] ^ Á á [Á •]	-	-	-	-	-	-	-	-
^ , : * á } ã æ} ^ Á , Á []								
, Á : [à [, ã : æ} ã æ& @Á •								
Ú [: [• c æÿ ^ Á : [zęznacãone	-	-	-	-	-	-	-	-
á [Á •] : ^ á æ ^								
Ú [: [• c æÿ ^ Á : [à [, ã :	-	-	-	-	-	2 199 649	-	2 199 649
N c V c k] n U b] U ` f U n Y a	266 683	218 197	88 163	35 160	2 941	2 199 649	(23 186)	2 787 607

Grupa Ciech

01.01.-30.09.2013	Segment Sodowy	Segment Organiczny	w tym: â : â æÿ æ zaniechana	Segment Krzemiany i Gn_ûc	Segment Agrochemiczny	w tym: â : â æÿ æ zaniechana	D c n c g h X n] U û U	Funkcje Korporacyjne - pozycja i n [U X b]	Eliminacje (korekty konsolidacyjne)	RAZEM
Rozpoz} æ} ^ Á [á] ā • ^ Á : Á c , æ c [& ā	14 479	174 830	173 910	2 197	5 909	5 909	142	-	-	197 557
U á , 5 & [] ^ Á [á] ā • ^ Á : , æ c [& ā	1 917	29 753	24 414	477	565	470	105	-	-	32 817
Ü [:] [: } æ} ^ Á [á] ā • ^ Á : , æ c [& ā • ^ * { ^ } c 5 , D É Á , Á c ^ { K	-	-	-	-	-	-	-	29 207	-	29 207
- á : ā æÿ æ } [Á : æ} ā ^	-	-	-	-	-	-	-	28 091	-	28 091
U á , 5 & [] ^ Á [á] ā • ^ Á : , æ c [& ā Á Ç } ā ^] : ^] i • ^ * { ^ } c 5 , D É Á , Á c ^ { K	-	-	-	-	-	-	-	672	-	672
- dział} æ } [Á : æ} ā ^ & €	-	-	-	-	-	-	-	98	-	98
Ú : ^ & @ [á ^ Á : Á c ^ c ~ ÿ ~ á [Á • ^ * { ^ } c 5 ,	1 155	916	214	-	40	38	-	-	(410)	1 701
Ú : ^ & @ [á ^ Á : Á c ^ c ~ ÿ ~ pozycji Funkcje Korporacyjne	-	-	-	-	-	-	-	2 876	-	2 876
Kos: c ^ Á : Á c ^ c ~ ÿ ~ Á [á • ^ • ^ * { ^ } c 5 ,	1 792	541	647	37	-	-	72	-	(410)	2 032
S [• : c ^ Á : Á c ^ c ~ ÿ ~ Á [á Funkcje Korporacyjne	-	-	-	-	-	-	-	109 427	-	109 427

Grupa Ciech

01.01.-30.09.2012 , Á c ^ • ã & æ & @Á: ÿ [c ^	Segment Sodowy	Segment Organiczny	w tym: á : ã æÿ æ zaniechana	Segment Krzemiany i G n _ ù c	Segment Agrochemiczny	w tym: á : ã æÿ æ zaniechana	D c n c g h X n] U ù U	w tym: á : ã æÿ æ zaniechana	Funkcje Korporacyjne - pozycja i n [U X b]	Eliminacje (korekty konsolidacyjne)	RAZEM
Ü [:] [: } æ } ^ Á [á] ã • ^ , æ c [& ã	25 300	230 224	193 609	806	40 366	40 022	2 860	143	-	-	299 556
U á , 5 & [} ^ Á [á] ã • ^ Á , æ c [& ã	2 777	4 586	1 510	233	678	444	405	4	-	-	8 679
Rozpoznane odpisy z c ^ c ^ ÿ ^ Á , æ c [& ã Á Ç } ã ^] : ^ • ^ * { ^ } c 5 , D Ę Á , Á c ^ {	-	-	-	-	-	-	-	-	55 181	-	55 181
- á : ã æÿ æ } [Á : æ } ã '	-	-	-	-	-	-	-	-	51 611	-	51 611
U á , 5 & [} ^ Á [á] ã • ^ Á , æ c [& ã Á Ç } ã ^] : ^ • ^ * { ^ } c 5 , D Ę Á c ^ { K	-	-	-	-	-	-	-	-	3 429	-	3 429
- á : ã æÿ æ } [Á : æ } ã '	-	-	-	-	-	-	-	-	2 691	-	2 691
Ú : ^ & @ [á ^ Á : Á c ^ c ^ ÿ] : ^] ã • æ } ^ Á á [Á • ^ *	419	1 205	235	3	51	44	48	25	-	(317)	1 409
Ú : ^ & @ [á ^ Á : Á c ^ c ^ ÿ pozycji Funkcje Korporacyjne	-	-	-	-	-	-	-	-	2 438	-	2 438
S [• : c ^ Á : Á c ^ c ^ ÿ ^ Á [á [Á • ^ * { ^ } c 5 ,	3 535	3 762	3 587	33	18	13	399	173	-	(317)	7 430
S [• : c ^ Á : Á c ^ c ^ ÿ ^ Á [á pozycji Funkcje Korporacyjne	-	-	-	-	-	-	-	-	74 845	-	74 845

Grupa Ciech
INFORMACJA O OBSZARACH GEOGRAFICZNYCH

01.01.-30.09.2013 <i>, Á c ^ • ā & æ & @Á: ÿ [c ^ & @</i>	Polska	Unia Europejska	D c n c g Europa	Afryka	Azja	D c n c g Regiony	RAZEM
Ú : ^ & @ [á ^ Á } ^ c c [Á : ^ Á •] : ^	1 013 404	1 238 078	202 228	160 860	69 149	22 181	2 705 900
01.01.-30.09.2012 <i>, Á c ^ • ā & æ & @Á: ÿ [c ^ & @</i>	Polska	Unia Europejska	D c n c g Europa	Afryka	Azja	D c n c g Regiony	RAZEM
Ú : ^ & @ [á ^ Á } ^ c c [Á : ^ Á •] : ^	1 163 835	1 423 263	254 216	237 278	167 695	111 299	3 357 586
30.09.2013 <i>, Á c ^ • ā & æ & @Á: ÿ [c ^ & @</i>	Polska	Unia Europejska	D c n c g Europa	Afryka	Azja	D c n c g Regiony	RAZEM
Œ \ c ^ , æ Á c , æÿ ^ Á ā } } ^ Á } ā Á ā	1 373 406	764 417	-	-	16	-	2 137 839
Œ \ c ^ , æ Á : Á c ^ c ~ ÿ ~ Á [á æ c \ ~ Á	45 089	7 837	-	-	-	-	52 926
Po: [• c æÿ ^ Á æ \ c ^ , æ	825 521	468 427	50 756	10 080	7 200	1 423	1 363 407
Aktywa razem	2 244 016	1 240 681	50 756	10 080	7 216	1 423	3 554 172
30.09.2012 <i>, Á c ^ • ā & æ & @Á: ÿ [c ^ & @</i>	Polska	Unia Europejska	D c n c g Europa	Afryka	Azja	D c n c g Regiony	RAZEM
Œ \ c ^ , æ Á c , æÿ ^ Á ā } } ^ Á } ā Á ā	1 573 077	798 710	-	-	254	-	2 372 041
Œ \ c ^ , æ Á : Á c ^ c ~ ÿ ~ Á [á æ c \ ~ Á	13 875	8 673	-	-	464	-	23 012
Ú [: [• c æÿ ^ Á æ \ c ^ , æ	928 265	284 790	45 143	25 048	22 958	20 041	1 326 245
Aktywa razem	2 515 217	1 092 173	45 143	25 048	23 676	20 041	3 721 298

4. Bilansowa ekspozycja na ryzyko walutowe

Ú [] ã · : ^ Á : ^ · c æ , ã ^ } ã ^ Á : æ , ã ^ | æ Á · : æ & ~ } ^ \ Á à ã | æ } · [, ^ b Á ! ^ \ ^] } ã æ & b G € F H Á ! [\ ^ Á : Á c ^ c ~ y ~ Á ã Ç · Á ! ~ y ^ | & c 5 } Á ^ Á } Á æ } [& @ Á @ Á ~] ^ Á Ü [á æ Á Ö ^ c ·

Ekspozycja na ryzyko walutowe w EUR	('000 EUR)	K d ũ m k ' b U ' sprawozdanie z n m g _ C E k ' ' i V W U ũ _ c k] h m W l ' .	K d ũ m k ' b U ' sprawozdanie z innych n m g _ C E k ' ' i V W U ũ _ c k] h m W l ' .
Aktywa			
W a : ã ^ [] ^ Á Ö ! ~] ã ^ Á Ü Ö Ö Á] [inwestycja netto w podmiot zagraniczny)	70 000		X
W a : ã ^ [] ^ Á Ö ! ~] ã ^ Á Ü Ö Ö Á] [inwestycja netto w podmiot zagraniczny)	17 800	X	
P æ ^ } [& ã Á : Á c ^ c ~ y ~ Á á [· c æ	23 522	X	
Lokaty bankowe	5 360	X	
Pasywa			
Z [à [, ã : æ y ã Á Á [· Á c æ c Á ã Á ~ · y ~	(9 953)	X	
Z [à [, ã : æ } ã æ Á : Á c ^ c ~ y ~ Á \ [à ã * æ & b ã Á Ç [à b c ^ Á ! æ & @ ~ } \	(245 000)		X
D c n m W ^ U ' W U ũ _ c k] h U ' .	(138 271)		

V æ à ^ | æ Á : æ , ã ^ | æ Á æ } æ | ã : Á , | æ | ã , [& ã Á] [· : & 5 , ^ Á 5 æ] ~ & @ Á] & @ Á & æ Á H € Á , | : ^ } ã æ Á G € F H Á ! [\ ^

5 b U '] n U ' k f U '] k c W] ' l ('000 PLN)*	K d ũ m k ' b U ' sprawozdanie z n m g _ C E k ' ' i V W U ũ _ c k] h m W l ' . X c W	K d ũ m k ' b U ' g d f U k c n X l W U ũ _ c k] h m W l ' . X c W
Walutowe pozycje bilansowe	(1 383)	367

* wzrost kursu EUR/PLN o 1 grosz

5. = b Z c f a U W ^ U ' c ' k U f h c W] ' [c X n] k Y ^ '] b g h f i a Y b h C E k ' Z] b U b g c k m W l

a) = b g h f i a Y b h m ' Z] b U b g c k Y ' k m W Y b] U b Y ' X c ' k U f h c W] ' [c X n] k Y ^

P æ Á á : ã ^ Á n l æ 13 r b k u Ö ! ~] æ Á Ö ã ^ & @ Á } ã ^ Á] [· ã æ ã æ Á ã · c [c } ^ & @ Á ã } · c ! ~ { ^ } , æ | c [& ã Á * : [æ Á ã] ^ c b l É Á] c ^ { Á : æ à ^ : | [æ ^ & : c æ b } & Ç (ã Á · c ^ [] ^ · Á) Á ! æ c ^ Á · , æ] D É Y æ | c [Á * [á : ã , æ Á \ [] c | æ \ c ^ Á : æ à ^ :] ã ^ & : æ b & ^ * [Á · c [] Á] | [& ^ } c [á · ^ c \ [, ^ & @ Á] | : ^ } y ^ , 5 , Á] ã ^ } ã ^ } ^ & @ Á Ç | : ^] y Á ç : 5 , É Á ã ^ } æ c ã } * & @ Á · c æ y Á · c [] Á] | [& ^ } c [, Á c : , É Á ~ á c ^ á Á | ^ * D É Á Ö æ } ^ { ã Á , ^ b & ã [, ^ {] | [& ^ } c [, ^ & @ Á : Á · ^ ! , ã · y ~ Á Ü ^ c ^ ! · É Á Y æ | c [Á * [á H Á ã] [æ Á ã] , n e t t o : ã ^ c y Á æ Á 617 tys. : y Á ã Á : [· c æ y æ Á w s z y k u r o z w a r t y m c o d p o w i e d a ó w p o z y c j i i n w e s t y c j i \ | 5 c \ [c ^ ! d r a z } [, ^ & @] [: [· c æ y ^ & @ Á : 5 æ] [ã ^ | É Á Á] á , y ^ & @ Á ã ã Á , æ | j e s t t o R o z o á n 2 [á : ã , ^ b Y Á & ã * ^ Á c | : ^ & @ Á \ , æ | c æ y 5 , Á G € F H Á !] · d i ^ Á } á ^ c 5 } æ · c &] á y ^ æ á ç & @ Á , Á ^ ! @ ã ^ ! æ | & @ ã Á , æ | c [& ã Á * [á : ã , ^ b É

b) Instrumenty finansowe niek m W Y b] U b Y ' X c ' k U f h c W] ' [c X n] k Y ^

Ö ! ~] æ Á Ö ã ^ & @ Á] [· ã æ ã æ Á , ^ ^ { á c [, æ] ^ Á [à | ã * æ & b ^ Á : æ * ! æ } ã & : } ^ Á [| : H € Á , | : ^ } j o b u a w G € F 3 5 6 9 6 7 c ^ · É Á : y É Á æ Á , 1 æ 5 7 c 7 5 9 c ^ Á * É [Á : y É , æ Á Ö | æ Á] [: [· c æ y ^ & @ Á ã } · c ! ~ { ^ } c 5 , Á ~ ã } æ } · [, ^ & @ Á] [· ã æ ã æ } ^ & @ Á] | : ^ :] ã ^ } ã ^ } ^ É Á] [^ & : \ ã Á ã Á } æ | ^ } [& ã É Á : [à [, t a z o w a n e p o á k a z t u - ó r a z æ } · [, ^ Á : [à [, ã : æ } ã æ Á ~ ã } æ } · [, ^ Á , ^ y & : [] ^ Á : Á : æ | | ^ · ^ Á T U Ü Á H J D Á , æ | c [^ Á

6. = b Z c f a U W ^ Y ' c ' n U k U f W] i ' d f n Y n ' 7 = 9 7 < ' G " 5 " ' ' i V ' ^ Y X b c g h _ ' c X d c X a] c h U a] ' d c k] V n X U b W m a V] z ' h f] U b g U _ W t t y m y m h m d c k m a] ']

W & ã c ' : Á & @ Á \ 2 0 1 3 i d æ y 5 Á , Á Ö ! ~] ã ^ Á Ö ã ^ & @ Á } ã ^ Á , ^ · c [[, æ y ^ Á c | æ } · æ \ } æ Á , æ | ~ } \ æ & @ Á ã } } ^ & @ Á } ã Á ! ^ } \ [, ^ É Á

Y Á | ~ c ^ { Á G € F H Á ! [\ ^ Á Ö Q Ö Ö P a v s t r o s t i c h A u z i e l o n] & @ Á Á] 5 [y & ^ Á Q) ~ | æ · S . A . i \ c ' | æ Á] [: [· c æ b & ^ & @ Á á [Á ·] y æ € Á] c ^ · É Á e t e k A k w i t e : 1 / G F ã Á Á i · É Á : y É

7. = b Z c f a U W ^ U ^ c ^ i X n] Y ^ Y b] i ^ d f n Y n ^ 7 = 9 7 < ^ G " 5 " ^ i V ^ ^ Y X b c g h _ ^ c ^ lub udzieleniu gwarancji

D c f W n Y b] U ^] ^ [k U f U b W ^] ^ k m] 2 0 1 3 q 3 U Y ^ b U ^

Nazwa podmiotu _ h C e f Y a i udzielono d c f W n Y	? k c h U ^ _ f Y X n k ^ W U u c W] c _ f Y ^ c b Y ^ n c g h U u m ^ d c	Okres na jaki udzielono d c f W n ^	Warunki finansowe na jakich udzielono d c f W n Y i k n [^ X b] wynagrodzenia g d C E u _] ^ n U ^ d c f W n Y b	D c X a] c h z ^ n U ^ n c V c k] n U b] U ^ a] n c g h U u c ^ d c f S . A . a podmiotem, _ h C e f m ^ n U] kredyt	Charakter d c k] n U g h b] Y ^ a] X n m ^ 7 S . A . a podmiotem, _ h C e f m ^ n U] kredyt
---	--	---	---	---	---

Infrastruktura

? U d i W \$. A *

Bank PEKAO S.A.	18 160	do 31.12.2014	Þ ä ^ Á , ^ • c Û] 5 ý \ æ Á Y [á } æ Á		Brak
Nordea Bank	18 160	do 31.12.2014	Þ ä ^ Á , ^ • c Û] 5 ý \ æ Á Y [á } æ Á		Brak

Razem kwota udzielonych
d c f W n Y 36 320

* W dniu 31 sierpnia 2013 r. w ramach linii kredytowej łącznej kwoty 100 mln PLN, udzieleno następującym podmiotom kredyty: ING Lease Romania IFN S.A. - 12 mln EUR, Deutsche Trustee Company Limited - 245 000 EUR, Fundacja Solec Kujawski - 79 tys. PLN. Kwota udzielonych gwarancji wynosi 1 033 124 PLN.

Nazwa podmiotu _ h C e f Y a i udzielono [k U f U b W ^] ^ k	ú W n b U ^ z o k o w i r U U , _ h C e f W U u c W] ^ c _ f Y ^ c b Y ^ W n gwarantowane waluta w tys. k ^ h m g	Okres na jaki udzielono gwarancji	Warunki finansowe na jakich udzielono [k U f U b W ^] ^ k i k n [^ X n Y b] k m b U [f c X n Y b] za udzielone gwarancje	Podmiot, za _ h C e f Y [c n c V c k] n udzielone n c g h U u ^ gwarancja	Charakter d c k] Y ^ g h b] Y ^ a] X n n CIECH S.A. a podmiotem n U ^ _ h C e f n c g h U u udzielona gwarancja
ING Lease Romania IFN S.A.	12 EUR	51	31.10.2013 (gwarancja , * æ w ý ε terminie)	Zabezpieczenie [ý æ c } [& ä Á leasingowych	S.C. Uzinele Sodice Govora . Ciech Chemical Group S.A. - Rumunia
Deutsche Trustee Company Limited; posiadacze obligacji	245 000 EUR	1 032 994	do czasu & æ y \ [, ä wykupu obligacji (max termin 30.11.2019)	Zabezpieczenie : [à [, ä : æ wyemitowanych obligacji	Ciech Group Financing AB (publ.)
Ö ä æ • \ æ Á Fundacja S • : c æ y & ^ } T ^ } ^ ä ^ ! 5	-	79	31.12.2013	Zabezpieczenie : [à [, ä : æ Á doradztwa	Infrastruktura S æ] ^ & ä • kredyt
Razem kwota udzielonych gwarancji		1 033 124			

8. RYnYf km'] ^ cXd] gm' U_ hi U`] ni ^ WY` kUf hc ^ U_ h mk Ck

W & ã * ^ Á c | : ^ & 2013 | , [æ | ^ c æ y ^ Á • \ [] • [| ã á [, æ) ^ { Á • } | æ , [: á æ) ã ~ ã } æ } • } æ • c] ^ b & ^ Á : { ã æ } ^ Á Ç ^ c , [| : ^ } ã ^ É Á , ^ \ [| : ^ • c æ } ã ^ Á ã Á | [: Á ã : æ } æ \ c ^ * : 5 ,

N k] _ g n Y b] f l k ' f h y m g y ' f ' k r i ú Ł	01.01.-30.09.2013	01.01.-30.09.2012
Rezerwa na podatek dochodowy	23 419	60 589
Rezerwa na odprawy emerytalne, urlopy, premie, rekompensaty i podobne	2 143	7 747
Ü ^ : ^ , æ Á } æ Á [& @ [] Á [á [, ã • \ æ	380	16 207
Rezer, æ Á } æ Á : [á [, ã : æ } ã æ Á Ç \ [• : c ^ D	21 254	8 407
Rezerwa na przewidywane straty	246	19 100
Razem	47 442	112 050

N a b] Y ^ g n Y b] U ^ f l k m _ c f n m g h U b k Y ' h j m g f	01.01.-30.09.2013	01.01.-30.09.2012
Rezerwa na podatek dochodowy	30 436	74 767
Rezerwa na odprawy emerytalne, urlopy, premie, rekompensaty i podobne	39 487	11 443
Ü ^ : ^ , æ Á } æ Á [& @ [] Á [á [, ã • \ æ	1 769	5 754
Rezerwa na przewidywane straty	-	227
Ü ^ : ^ , æ Á } æ Á ^ • c ^ \ c ^ ^ : æ & b	240	335
Ü ^ : ^ , æ Á } æ Á : [á [, ã : æ } ã æ Á Ç \ [• : c ^	39 376	2 068
Razem	111 218	94 593

N k] _ g n Y b] U ^ c X d] g C k ^ U _ h i U `] n i ^ W Y ` k U f h c ^ U _ h m k C k	01.01.-30.09.2013	01.01.-30.09.2012
U á] ã • ^ Á æ l c ^ æ ã : ^ b & ^ Á , æ c [Á } ã	-	3 667
U á] ã • ^ Á æ l c ^ æ ã : ^ b & ^ Á , æ c [Á :	178 729	279 218
U á] ã • ^ Á æ l c ^ æ ã : ^ b [& & Á Á æ b \ [Á } b	4 803	10 930
U á] ã • ^ Á æ l c ^ æ ã : ^ b & ^ Á , æ c [Á : e	10 689	20 406
U á] ã • ^ Á æ l c ^ æ ã : ^ b & ^ Á , æ c [Á á y finansowych	-	2 528
Razem	194 221	316 749

N a b] Y ^ g n Y b] U ^ f l k m _ c f n m g h U b] Y ^ ' ^ f U _ h i U `] n i ^ W Y ` k U f h c ^ U _ h m k C k	01.01.-30.09.2013	01.01.-30.09.2012
U á] ã • ^ Á æ l c ^ æ ã : ^ b & ^ Á , æ c [Á , e	-	99
U á] ã • ^ Á æ l c ^ æ ã : ^ b & ^ Á , æ c [Á :	55 936	2 037
U á] ã • ^ Á æ l c ^ æ ã : ^ b & ^ Á , æ c [Á } e	4 344	13 720
Odpi • ^ Á æ l c ^ æ ã : ^ b & ^ Á , æ c [Á : æ] e	10 348	4 967
Razem	70 628	20 843

N a] U b m ^ U _ h m k U ^ n ^ h m h i ú i ^ c X f c W n c b f l k ^ h m g ^ ^ n ú Ł	01.01.-30.09.2013	01.01.-30.09.2012
Z , ã \ • : ^ } ã ^	91 434	62 690
Zmniejszenie	43 862	25 849

* Informacja nie dotyczy r ^ : ^ | , Á [| æ : Á [á] ã • 5 , Á } æ Á æ l c ^ , æ Á , ^ \ æ : æ } ^ & @ Á b æ l [Á] | : ^ : } æ & : [

Y Á G € F H Á | [\ ^ Á Ö | ^] æ Á Ö ã ^ & @ Á á [\ [] æ y æ Á [& ^ } ^ Á] | : ^ • y æ } \ \ É Á] [& @ | á : | 5 á ^ y Á ã } ~ [| { æ & b ã É Á , • \ æ : ^ b & ^ & @ Á } æ Á ^ } c æ | æ c : Á Á •] æ y c \ [æ Á ã É Á C k W ; ã Govora . Ó ã ^ & @ Á Ö @ ^ { ã & æ | Á Ö | [^] Á Ü È C E É Á á [\ [] æ y æ Á : * [á } ã ^ Á : Á T Ü Ü Á H I Á s [á : ^ • \ ã , æ } ^ b É Á Ü] 5 y \ æ Á • [| : á : ã y æ Á c ^ • c Á } æ Á ^ c | æ c Á , æ | c [& ã É Á] wys [\ [259 Á | Á É Á : y É

Y Á G € F G Á | [\ ^ Á [á] ã • ^ Á æ l c ^ æ | ã : ^ b & ^ Á , æ | c [Á | : ^ & : [, ^ & @ Á æ l c ^ , 5 á ^ y ^ Á } æ Á] [á • c æ , ã ^ Á , ^ & ^ } ^ Á { æ b c \ \ É Á • \ [| ^ * [, æ } ^ b Á [Á [á] [, ã ^ á } b ^ * [Á •] : Á : ã ^ Á æ } ^ Á & : ^ } } ã \ ã Á { æ b & ^ Á ,] y ^ , Á } æ Á , ^ • [\ [Á [á] ã • 5 raportowanym okresie, w wyniku realizacji umowy z BASF oraz rozpoznaniem tej transakcji w sprawozdaniu z

: ^ • \ 5 , Á | ~ à Á • c | æ c Ê Á Q } ~ | æ • c | ~ \ c ~ | æ Á \$ æ] "ã • & æ \ æ Á " à æ Ê Á b c & ↑ Á : , ^ æ | kwocie 173 J | I | Á c ^ • Ê Á : y Ê

Ö | ~] æ Á Ô ã ^ & @ Á , Á & ã * ~ Á c | : ^ & @ Á \ , æ | c æ y 5 , Á G € F H Á | [\ ~ Á | [: , ã : æ y a c | , æ y ^ * [Á [| æ : Á , æ | c [& ã Á } ã 24 750 c ^ i • æ Á } y & @ c | i n t e r s t y } æ c Á Ô ã Á \$ æ | ~ Á & ã • kwocie 23 9 | € Á c ^ • Ê Á : y Ê D

Y Á c | : ^ & ã { Á \ , æ | c æ | ^ Á G € F H Á | [\ ~ Á , Á • \ [] • [| ã á [, æ } ^ { Á • } | | æ , [: á æ } ã : { ã æ } ^ Á Ç ~ c , [| : ^ } ã ^ Ê Á , ^ \ [| : ^ • c æ } ã ^ Á ã Á | [: , ã : Á æ \ æ c ^ D , Á 5 , ^ : ^ | , Á [| a

N k] _ g n Y b] f l u k " f h y m g y " f " k r i ũ Ł	01.07.-30.09.2013	01.07.-30.09.2012
Rezerwa na podatek dochodowy	2 384	29 249
Rezerwa na odprawy emerytalne, urlopy, premie, rekompensaty i podobne	1 040	2 164
Ü ^ : ^ , æ Á } æ Á [& @ [] Á [á [, ã • \ æ	127	442
Rezerwa na : [à [, ã : æ } ã æ Á Ç \ [• : c ^ D	55	-
Rezerwa na przewidywane straty	228	3 322
Razem	3 834	35 177

N a b] Y ^ g n Y b] U ^ f l k m _ c f n m g h U b] k y " h m g f	01.07.-30.09.2013	01.07.-30.09.2012
Rezerwa na podatek dochodowy	3 313	29 462
Rezerwa na odprawy emerytalne, urlopy, premie, rekompensaty i podobne	2 256	8 431
Ü ^ : ^ , æ Á } æ Á [& @ [] Á [á [, ã • \ æ	593	1 022
Ü ^ : ^ , æ Á } æ Á ^ • c ~ \ c ~ ^ : æ & b	49	51
Ü ^ : ^ , æ Á } æ Á : [à [, ã : æ } ã æ Á Ç \ [• : c ^	2 329	130
Razem	8 540	39 096

N k] _ g n Y b] U ^ c X d] g C e k ^ U _ f h k " U h r p g l ' ^ n	01.07.-30.09.2013	01.07.-30.09.2012
U á] ã • ^ Á æ \ c ~ æ ã : ~ b & ^ Á , æ c [Á , a	-	1
U á] ã • ^ Á æ \ c ~ æ ã : ~ b & ^ Á , æ c [Á :	-	2 254
U á] ã • ^ Á æ \ c ~ æ ã : ~ b & ^ Á , æ c [Á } a	974	5 804
U á] ã • ^ Á æ \ c ~ æ ã : ~ b , & ^ Á , æ c [Á : a	7 442	-
Razem	8 416	8 059

N a b] Y ^ g n Y b] U ^ f l k m _ c f n m g h U b] Y ^] ^ f U _ h i U ^] n i ^ W r h W h " n i g _ " h i m k ũ Ł	01.07.-30.09.2013	01.07.-30.09.2012
U á] ã • ^ Á æ \ c ~ æ ã : ~ b & ^ Á , æ c [Á , a	-	99
U á] ã • ^ Á æ \ c ~ æ ã : ~ b & æ \ Á c , ^ æ 5 c , [Á Á :	19 536	1 885
U á] ã • ^ Á æ \ c ~ æ ã : ~ b & ^ Á , æ c [Á } a	1 032	3 458
U á] ã • ^ Á æ \ c ~ æ ã : ~ b & ^ Á , æ c [Á : a	475	903
Razem	21 043	6 345

N a] U b m ^ U _ h m k U ^ n ^ h m h i ũ i ^ c X f c W n c b f l k ^ h m g " ^ n ũ Ł	01.07.-30.09.2013	01.07.-30.09.2012
Z , ã \ • : ^ } ã ^	8 012	38 132
Zmniejszenie	7 053	3 637

* / } ~ [/ { æ & b æ Á } ã ^ Á á [c ^ & : ^ Á / ^ : ^ | , Á [/ i æ : Á [á] ã • 5 , Á } æ Á æ | c ^ , æ Á , ^ \ æ : æ } ^ & @ Á b a

9. Informacja o zmianach w wyniku podatków

9.1. Zmiana w wyniku podatków w 2013 roku w porównaniu z 2012 rokiem

, Ác ^ • ā & æ& @Á: ŷ [c ^ & @	01.01.-30.09.2013			01.01.-30.09.2012		
	Przed podatkiem	Podatek	Netto po opodatkowaniu	Przed podatkiem	Podatek	Netto po opodatkowaniu
Ü5 } ã & ^ Á \ , ^ Á: Á] ! : ^ , æ ~ c [, æ ã æ Á b ^ á } [• c ^ \ Á	2 423	573	2 996	(15 121)	-	(15 121)
Z æ à ^ :] ã ^ & : ^ } ã ^ Á] ! : ^] ŷ ^ , 5 , Á] ã ^ } ã } ^ & @	(24 924)	4 754	(20 170)	4 851	(922)	3 929
Ú [: [• c æ ŷ ^ Á • \ ŷ æ á } ã \ ã Á ã } } ^ & @ Á & æ ŷ \ [, ã c ^ & @ Á á	2	-	2	(5)	-	(5)
= b b Y ^ W U û _ c k] h Y ^ X c W \ c X m ^ b Y h h c	(22 499)	5 327	(17 172)	(10 275)	(922)	(11 197)

9.2. Zmiana w wyniku podatków w 2013 roku w porównaniu z 2012 rokiem (z uwzględnieniem zmian w wyniku podatków)

= b b Y ^ 7 U û _ c k] h Y ^ 8 c W \ c X m ^ 6 f i h h c	zmiana w okresie 01.01.-30.09.2013		zmiana w okresie 01.01.-30.09.2012	
	Przed podatkiem	Podatek	Przed podatkiem	Podatek
F Æ b] W Y ^ _ i f g c k Y ^ n ^ d f n Y k U ^ i h c k U b] U ^	-	2 423	-	(15 121)
- , ^ & ^ } æ Á: æ Á [\ ^ • Á à ã ^ & ^ Á	2 423	-	(15 121)	-
N U V Y n d] Y W n Y b] Y ^ d f n Y d û m k Æ k ^ d] Y b] b m W \	-	(24 924)	-	4 851
- , ^ & ^ } æ Á á [Á , æ c [& ã Á * [á : ã , ^ b Á , Á [\ ^ • ã ^ Á	(27 299)	-	2 014	-
- \ [^ \ c æ Á ! ^ \ æ • ^ ~ ã \ æ & ^ b } æ Á á [Á •] ! æ , [: á æ } ã æ Á: Á: ^	2 375	-	2 837	-
D c n c g h U û Y	2	2	5	5
D c X U h Y _ ^ X c W \ c X c k m ^ X c h m W n W m ^ d c n c g h U û m W \ ^ g _ û U X b]	-	5 327	-	(922)
- } æ ã & : [] ^ Á: æ Á [\ ^ • Á à ã ^ & ^	5 665	-	(383)	-
- \ [^ \ c æ Á ! ^ \ æ • ^ ~ ã \ æ & ^ b } æ Á á [Á •] ! æ , [: á æ } ã æ Á: Á: ^	(338)	-	(539)	-
= b b Y ^ W U û _ c k] h Y ^ X c W \ c X m ^ b Y h h c	-	(17 172)	-	(11 197)

10. Informacja o nabyciu i zbyciu rzecz wycenionych w wartościach nominalnych

W okresie od 1 stycznia do 31 grudnia 2013 roku

01.01-30.09.2013

	Grunty	Budynki, lokale i techniczne i maszyny	Infrastruktura transportu	Współnośności budowli	Rzeczowe wycenione	
Zakup	-	-	9 631	94	1 312	11 036
Modernizacja	34	65 894	89 388	778	602	(156 696)
Oddane komponenty	-	3 478	10 605	1 410	225	-
Aktywa trwałe	-	3 263	2 007	-	-	-
Przejęcie	-	-	-	-	-	3 998
Likwidacja	-	-	-	-	-	95 392
Reklasyfikacja do innej grupy rodzajowej	-	(27 046)	(18 544)	(18 721)	(510)	-
Zmniejszenie	-	(2 290)	(21 462)	(678)	(1 362)	-
Ü5	-	6 470	(7 420)	548	(950)	(23 153)
Inne	-	(2 284)	(3 791)	(299)	(12)	-
KUfhc	2 368	5 778	22 537	313	273	31 384
Inne	(34)	172	2 489	-	(55)	(39)
KUfhc	80 609	975 706	2 201 234	94 787	44 697	184 915
KUfhc	80 609	975 706	2 201 234	94 787	44 697	184 915

Zmniejszenie wartości wycenionych w wartościach nominalnych w leasingu finansowego.

01.01.-30.09.2013 , Á c ^ • ā & æ & @Á : ý [c ^ & @	Wyniki á : ā æ y æ } zaniechanej	Wynik na sprzeá æ ^ á : ā æ y æ } [zaniechanej	8 n] U ũ U ^ b c zaniechana razem
D f n m W l c X m ^ b Y h h c ^ n Y ^ g d f n Y U	252 576	-	252 576
S [• : c ^ Á , ý æ •] ^ Á •] : ^ á æ ^	(217 856)	-	(217 856)
Zysk / (strata) V f i h h c ^ b U ^ g d f n Y X U	34 720	-	34 720
Ú [: [• c æ y ^ Á] : ^ & @ [á ^ Á [] ^ ε	253 421	-	253 421
S [• : c ^ Á •] : ^ á æ ^	(9 601)	-	(9 601)
S [• : c ^ Á [* 5] ^ * [Á : æ : á ^	(22 772)	-	(22 772)
Ú [: [• c æ y ^ Á \ [• : c ^ Á [] ^ æ & ^ t	(229 270)	(6 117)	(235 387)
Przychody / Koszty finansowe netto	(8 244)	-	(8 244)
Zysk / (strata) przed opodatkowaniem	18 254	(6 117)	12 137
Podatek dochodowy	(47 357)	-	(47 357)
Zysk / (strata) netto za rok obrotowy	(29 103)	(6 117)	(35 220)
Zysk / (strata) } æ Á b ^ á } Á æ \ & b Á Ç , Á	(0,54)	(0,12)	(0,66)

Ú [] ā • : æ Á c æ à ^ æ Á] ^ : ^ } c ^ b ^ Á • : & æ ^ * 5] ä [: ā [æ y [æ] ä [*] & ā Á c ^ æ Á , ā ^ } & ā @ æ Á , ý æ •	Alwernia S.A.	Boruta Kolor Zachem
Ú [: ^ & @ [á ^ Á : ^ Á •] : ^ á æ ^	42 723	5 200
Koszt skonsolidowany	(48 853)	(5 187)
Wynik brutto	(6 130)	13
Podatek dochodowy	-	-
Wynik skonsolidowany netto	(6 130)	13

U c : ^ { æ } æ Á : æ] ý æ c æ K , Á c ^ • ā & æ & @Á : ý [c ^ & @	Alwernia S.A.	Boruta Kolor Zachem
U c : ^ { æ } ^ Á [á \ ā Á] ā ^ } ā	20 941	5 200
U á [& : [] ^ Á ,] ý ^ , ^ Á : ^ Á •]	21 782	-

Analiza æ \ c ^ , 5 , Á ā Á Ê Á ð æ å Á \ c æ ^ { ā Á ^ c æ & [] [Á \ [] c [] K , Á c & æ & @Á : ý [c ^ & @	Alwernia S.A.*	Boruta Kolor Zachem
Aktywa razem	109 293	8 722
5 _ h m k U ^ h f k U ũ Y	22 808	809
Ū : ^ & : [, ^ Á æ \ c ^ , æ Á c , æ y ^	13 329	809
Y æ c [& ā Á] ā ^ { æ c ^ ā æ } ^	9	-
Œ \ c ^ , æ Á : Á c ^ c ^ ý ^ Á [á [& : [] ^ * [Á] [á æ c \ ^	9 470	-
Aktywa obrotowe	86 485	7 913
Zapasy	25 903	1 839
Þ æ ^ } [& ā Á @ æ } á [, ^ Á ā Á] [: [• c æ y ^	55 402	2 812
[á \ ā Á] ā ^ } ā } ^ Á ā Á ā & @ Á \ , ā , æ ^ } c ^	5 180	3 262
N c V c k] n U b] U ^ f U n Y a	60 253	3 535
N c V c k] n U b] U ^ X ũ i [c h Y f a] b c k Y	17 593	-
Z [à [, ā : æ] ā æ Á : Á c ^ c ^ ý ^ Á ^ æ • ā } * ^ Á ~ ā } æ	65	-
Ū ^ : ^ , ^ Á } æ Á p r a c o w n i c z e : ^ }	434	-
Ú [: [• c æ y ^ Á ^ : ^ , ^	13 340	-
Ū ^ : ^ , æ Á : Á c ^ c ^ ý ^ Á] [á æ c \ ^ Á [á [& : [] ^ *	3 754	-
N c V c k] n U b] U ^ _ f Œ h _ c h Y f a] b c k Y	42 660	3 535
S ^ á ^ c ^ Á ā Á] [^ & : \ ā	8 138	-
Z [à [, ā : æ] ā æ Á : Á c ^ c ^ ý ^ Á] [á æ c \ ^ Á á [& @ [1 217	-
Ū ^ : ^ , ^ Á } æ Á , ā æ c z e : ^ } ā æ Á] æ & [,	1 790	845
Ú [: [• c æ y ^ Á ^ : ^ , ^	418	-
Z [à [, ā : æ] ā æ Á @ æ } á [, ^ Á ā Á] [: [• c æ y ^	31 017	2 690
Z [à [, ā : æ] ā æ Á : Á c ^ c ^ ý ^ Á ^ æ • ā } * ^ Á ~ ā } æ	80	-
Zbyte aktywa netto	49 040	5 187
W á : ā æ y Á Á Á , Á æ \ c ^ , æ & @ Á] ^ c c [99,62%	100%
? c g n h ^ g _ c b g c ^] X c k U b m ^ g d f o n Y X U b m W l ^ U _	48 853	5 187

Ú [: ^ } ý ^ , ^ Á] ā ^ } ā } ^ Á á [c ^ & : & ^ Á á : ā æ y æ | } [& ā Á : æ] ā ^ & @ æ] ^ b K

, Á c ^ • ā & æ & @Á : ÿ / c ^ & @		POLFA Sp. z o.o.*
Nc Vck] n Ub] U ' f Un Ya		16 733
Nc Vck] n Ub] r d i n o w é i [c h Y		117
Rezerw ^ Á } æ Á , ā æ ā & : ^ } ā æ Á] ! æ & [, } ā & : ^		117
Nc Vck] n Ub] U ' f C h Y f a] b c k Y		16 616
Ü ^ : ^ , ^ Á } æ Á , ā æ ā & : ^ } ā æ Á] ! æ & [, } ā & : ^		27
Z [à [, ā : æ } ā æ Á @æ } á [, ^ Á ā Á] [: [• c æÿ ^		16 589
Zbyte aktywa netto		8 378
Wá : ā æÿ Á Á Á , Á æ \ c ^ , æ & @Á } ^ c c [100,00%
Koszt skonsolidowany s d f n Y X U b m W l ' U t o h m k C e k ' b Y		8 378

E C E c ^ , æ Á ā Á : [à [, ā : æ } ā æ Á •] 5 ÿ \ ā Á] ! : ^ á Á á } ā ^ { Á • } ! : ^ á æ ^ Á , ^ \ æ : ^ , æ } ^ Á á ^ ÿ

Ú ! : ^ } ÿ ^ , ^ Á] ā ^ } ā } ^ Á á [c ^ & : & ^ Á á : ā æÿ æ] [& ā Á : æ } ā ^ & @æ } ^ b k

, Á c ^ • ā & æ & @Á : ÿ / c ^ & @		POLFA Sp. z o.o.
Ú ! : ^ } ÿ ^ , ^ Á] ā ^ } ā } [^ Á á] Á [c ^ & : & ^ Á á : ā æÿ æ]		2 356
Ú ! : ^ } ÿ ^ , ^ Á] ā ^ } ā } ^ Á } ^ c c [Á : Á á : ā æÿ æ] [& ā Á ā } , ^ • c ^		532
Ú ! : ^ } ÿ ^ , ^ Á] ā ^ } ā } ^ Á } ^ c c [Á : Á á : ā æÿ æ] [& ā Á ~ ā } æ } • [(5 729)

Y Á : , ā : \ ~ Á : Á : æ æ] ā æÿ æ | c } æ } ā & (Á , Á ā æ & @ ^ (ā ^ á) ā 5 á Á } Á • ^ w g f u d n j u 2 0 1 2 Á [! * æ } roku (na podstawie u & @ , æÿ ^ Á P Y Z C E Á Q) ~ ! æ • c | \ c ~ ! æ Á , S æ] z á c j , S r o w y æ Á S F E C E Á : Á G € | 5 , } á ^ ! : ^ á æ Á •] 5 ÿ \ É Á Á O E [, ^ æ Á } G æ Á & U Á C E [\ [] æÿ æ Á | ^ \ | æ • ~ ā \ æ & b ā Á á : ā æÿ æ] [& ā Á : æ } ā ^ & @æ } ^ & @ Á] [! æ , Á : ^ , Á æ { } ā æ } @ D E

5 _ h m k U '] ' n c V c k] n U b] U ' n U ' U g m Z] _ c k U b Y ' ^ U _ c ' d f n Y n b U W n c b Y ' X c ' B U ' X n] K f n Y \$ 2 0 1 3 U o k u , Á Ö ! ~] ā ^ Á Ö ā ^ & @ Á , Á] [: ^ & b ā Á s C E l c ^ , æ Á c | , æÿ ^ Á] ! : ^ \ æ : æ } ^ Á] [} ā : ^ Á æ \ c ^ , æ K
 < VITROSILICON S.A. ^ \ æ : æÿ æ Á] , ^ Á æ \ c ^ , æ Á c | , æÿ ^ Á : Á G * æ Á \ , c [^ Á , Áÿ H á] Á Á] • Éÿ [^ ā ^ b • & [] É Á ā Á Á Qÿ ^ Á æ Á : á á ^ Á : Á] \ c ^ Á , ā á : ^ } ā æ Á] ! : ^ á ā ā á [] æ à ^ , & ^ É Á C E l c ^ , æ Á c ^ Á : æ] ā & : æ } ^ Á • Á á [Á • ^ * { ^ } c ^ Á \ ! : ^ { ā æ } ^ Á ā Á •
 < Infrastruktura Sæ] ^ & ā • \ æ Á Ü É C E Á , ^ (a k t y w a z a j i e z a n e d o s e g m e n t y o r g a n i z a c j i z n e g o) :
 ! ZACHEM UCR. J F í Á c ^ • É Á : ÿ É
 ! BPP - Ö ^ á * [• \ ā Á Ü æ \ \ Á U H I : Á d ~ ~ Éÿ Á : ÿ Á

B U ' X n] K f n Y \$ 2 0 1 2 U o k u , Á Ö ! ~] ā ^ Á Ö ā ^ & @ Á á ^ ÿ ^ Á , ^ \ æ : æ } ^ Á , Á] [: ^ & b ā Á s •] ! : ^ á æ ^ + Á] [} ā : ^ Á] [: ^ & b ^ K
 < VITROSILICON S.A. ^ \ æ : æÿ æ Á] ! : ^ & : [, ^ Á æ \ c ^ , æ Á c | , æÿ ^ Á } æ Á \ , [c Á í € € Á c ^ < grunty. H í í Á c ^ • É Á : ÿ É
 < budynki i budowle. F H G Á c ^ • É Á : ÿ É
 C E l c ^ , æ Á c ^ Á : æ] ā & : æ } ^ Á • Á á [Á • ^ * { ^ } c ^ Á \ ! : ^ { ā æ } ^ Á ā Á • : \ ÿ [É
 < CIECH - Ú U Š Ú Q P Á Ú c ^ É Á Š c á É æ : Á : æ Á æÿ æ b i a ~ } b c & ^ { Á • ā Á } æ Á } ā { Á á ^ á ^ } \ ā Ú] 5 ÿ \ æ Á ā Á ^ c æ] ā ^ Á , • c] } ^ & @ Á } ^ * [& b æ & b ā Á : Á } æ à ^ , & É Á C E l c ^ , æ Á : æ] ā

13. = b Z c f a U W ^ Y ' X c h m W n W Y ' , i w a t C e k ' c ' b Y X d l c h k m W l a U b] i ' h Y f a] b C e k ' g d ú j a k i m k o l w i e k n a r u s z e n i u k U f i b _ C e k ' i a c k m ' X c h m W n W Y ^ ' X ú i [i
 Y Á [\ ! ^ • ā ^ Á [à b c ^ { Á } ā } ā ^ b • : ^ { Á • } ! æ , [: á æ } ā ^ { Á ~ ā } æ } • [, ^ { Á æ á } • c æ } Á , ^ { æ * æ] [& ā Á æ } ā Á c ^ Á } ā ^ Á , ^ • c] ā ÿ ^ Á] ! : ^ } æ à \ c á Á } æ } Á • : [à [, ā : æ Á ~ ā } æ } • [s p r a w o z a n i u z s y s t a c j i n a n s o e] , Á

14. = b Z c f a U W ^ U ' c ' ^ Y X b c g h _ U W l ' n U ' Y b m W l ' b] Y ' c V ^ h m W l ' _ c b g c '] X U
 Ú ! : ^ Á , ^ à [! : ^ Á b ^ á } [• c ^ \ Á á [Á \]] • [] ā á æ & b ā Á Z æ r c ^ á á b ^ Á á] • c ^ c ^ Á á [~ ā } æ } • [, ^ & @ Á Ç : * [á } ā ^ Á : Á : æÿ [^] ā æ { ā Á \ [] & ^ } & ^ b } ^ { ā Á T U U Ø D Á á | æ / ^ • c ^ æ & b ā Á { æ b c \ [, ^ b Á ā Á ~ ā } æ } • [, ^ b Á [! æ : Á , ^ } ā \ ~ Á ~ ā } æ } • [, ^ * [Á Ö ! ÿ & : } ^ Á ~ á : ā æÿ Á á æ } ^ & @ Á • Á] 5 ÿ ^ Á Á : • æÿ æÿ } Á & @ É Á d ^ c ^ l [] • [] ā á æ & b Á { ^ } ā ^ ā • c [c] [É Á , Á • c [• ~ } \ ~ Á á [Á ÿ & : } ^ & @ Á , æ! c [& ā Á Ö ! : ^ } ^ Á } C ā æ & @ 2 0 1 3 r o k u n i e p r z e k r a c z a 1 % s k o n s o l i d o w a n e j s u m y b i l a n s o w e j G r u p y o r a z s k o n s o l i d o w a n y c h] ! : ^ & @ [á 5 , Á] ^ c c [•] ! : ^ á æ ^ Á c [, æ! 5 , Á ā Á] ! [á ^ \ c 5 , Á [! æ : Á [] ^ ! æ & b ā Á ~ ā } æ } • [, ^ & @ É
 ÿ & : } ^ Á á æ } ^ Á •] 5 ÿ \ \ Á • c [, æ! : ^ • : [] ^ & @ É Á \ c 5 ; ^ Á } ā ^ Á : [• c æÿ ^ Á [á 1 s t y c z n i a 2 0 1 3 r o k u d o 3 0 , ! : ^ G) € F H Á | [\ ~ Á } ā ^ Á] ! : ^ \ ! , æ & ^ æ b Á Á æ Á Á c æÿ } Á [ÿ æ à } ^ *

15. Uzgodnienie danych prezentowanych w poprzednio publikowanym raporcie do danych prezentowanych obecnie

Ö | ~] æ Á á [\ [] æ y æ Á : { ã æ } ^ Á] | ^ : ^ } c æ & b ã Á , ^ } ã \ ~ Á } æ Á •] | : ^ á æ ^ Á á : ã æ á : ã æ y æ Á : æ } ã ã ^ & y @ æ } ^ b Á ^ } c [, æ } ^ Á , Á • \ [] • [| ã á [, æ } ^ { Á •] | æ , [: á æ } s á : ã æ y æ | } [Á : æ } ã ^ & @ æ } æ + Á [á | á } ã ^ Á [ã : Á ã æ y æ | \ } ^ Á } ^ Á c : c æ } Á ã ^ & * @ æ } ^ | É , ^ } ã \ Á } æ Á •] | : ^ á æ ^ Á á : ã æ y æ] y jest , & Á Á : | æ } { ã ^ & ^ @ æ } á : ã æ y æ | d p | M e d i e } : æ } ã ^ &] [: ^ & b ã Á : ^ • \ 5 , Á | ~ à Á • c | æ c É Á : * [á } ã ^ Á : Á : æ • æ á æ { ã Á b æ \ ã ^ Á [à [, ã : \ [] c ^ } ~ [, æ } ^ b É Á Y Á] | : ^] æ á \ ~ Á •] | : ^ á æ ^ Á æ \ á } ã ß Á Á | ^ ß e ß æ y ^ Á y ^ \ Á á koszty operacyjne.

G_f ŒWc b Y` G_ c b g c`] X c k U b Y` N mg _ Œk` i V` Gh f U h` ; f i d m` , Á c ^ • ā & æ & @Á : ŷ [c ^ & @	01.01-30.09.2012 Poprzednio publikowany			01.01-30.09.2012 Zmiany			01.01-30.09.2012 Obecnie publikowany		
	Ö: ā æÿ æ kontynuowana	Ö: ā æÿ æ zaniechana	RAZEM	Ö: ā æÿ æ kontynuowana	Ö: ā æÿ æ zaniechana	RAZEM	Ö: ā æÿ æ kontynuowana	Ö: ā æÿ æ zaniechana	RAZEM
D f n m W l c X m` b Y h h c` n Y` g d f n Y X U	2 586 194	771 392	3 357 586	-	-	-	2 586 194	771 392	3 357 586
Koszt^ Á , ŷ æ• } ^ Á•] : ^ á æ ^	(2 186 386)	(704 153)	(2 890 539)	-	-	-	(2 186 386)	(704 153)	(2 890 539)
Zysk / (strata) V f i h h c` b U` g d f n Y X U m	399 808	67 239	467 047	-	-	-	399 808	67 239	467 047
Ú [: [• c æÿ ^ Á] : ^ & @ [á ^ Á [] ^ æ &	42 054	22 177	64 231	-	-	-	42 054	22 177	64 231
S [• : c ^ Á•] : ^ á æ ^	(166 275)	(40 281)	(206 556)	-	-	-	(166 275)	(40 281)	(206 556)
S [• : c ^ Á [* 5] } ^ * [Á : æ : á ^	(109 373)	(33 970)	(143 343)	-	-	-	(109 373)	(33 970)	(143 343)
Ú [: [• c æÿ ^ Á \ [• : c ^ Á [] ^ æ & ^ b }	(115 311)	(274 712)	(390 023)	-	(1 878)	(1 878)	(115 311)	(276 590)	(391 901)
Zysk / (strata) b U` X n] U û U` b c W] ` c d Y i	50 903	(259 547)	(208 644)	-	(1 878)	(1 878)	50 903	(261 425)	(210 522)
Przychody finansowe	6 765	2 413	9 178	-	-	-	6 765	2 413	9 178
Koszty finansowe	(148 931)	(11 030)	(159 961)	-	-	-	(148 931)	(11 030)	(159 961)
Przychody / Koszty finansowe netto	(142 166)	(8 617)	(150 783)	-	-	-	(142 166)	(8 617)	(150 783)
Wã : ā æÿ Á , Á : ^ • \ æ & @Á } ^ c c [Á b ^ á , ^ & ^ } ā æ } ^ & @Á { ^•c} [[á &Á] æ , Á , ŷ	684	(49)	635	-	-	-	684	(49)	635
Zysk / (strata) przed opodatkowaniem	(90 579)	(268 213)	(358 792)	-	(1 878)	(1 878)	(90 579)	(270 091)	(360 670)
Podatek dochodowy	39	(8 486)	(8 447)	-	(785)	(785)	39	(9 271)	(9 232)
Zysk / (strata) netto	(90 540)	(276 699)	(367 239)	-	(2 663)	(2 663)	(90 540)	(279 362)	(369 902)
Zysk / (strata) } æ Á•] : ^ á æ ^ Á á [c ^ & : zaniechanej	-	(2 663)	(2 663)	-	2 663	2 663	-	-	-
Zysk / (strata) netto za rok obrotowy	(90 540)	(279 362)	(369 902)	-	-	-	(90 540)	(279 362)	(369 902)
w tym:									
Zysk / (strata) } ^ c c [Á , ŷ æ & ā & ā ^ ā Á b ^	(88 194)	(272 509)	(360 703)	-	-	-	(88 194)	(272 509)	(360 703)
Zysk / (strata) } ^ c c [Á , ŷ } ā æÿ [] c [~ b	(2 346)	(6 853)	(9 199)	-	-	-	(2 346)	(6 853)	(9 199)
Zysk / (strata) b U` ^ Y X b ` U_ W^ ` fl k` n i									
Podstawowy	(1,67)	(5,17)	(6,84)	-	-	-	(1,67)	(5,17)	(6,84)
Rozwodniony	(1,67)	(5,17)	(6,84)	-	-	-	(1,67)	(5,17)	(6,84)

16. Informacja o zdarzeniach po dniu bilansowym

- W dniu 4 listopada 2013 roku, Nadzwyczajne Walne Zgromadzenie Verbis ETA Sp. z o.o. S.K.A. . . .] 5 y \ a A : ael ^ CIECH S.A. . . .] [a b y [A ~ & @, aey A, A .] ; a, a ^ A] [a, ^ . : ^ Sp. az ael \ ael] a c a e o.o. S.K.A. z kwoty 50 tys. : y A a [A 050 [c ^ . E / A c b y E A [000 tys. [: o y A A F]] : ^ : 000 (akcji) b A F e e : , ^ \ y ^ & @ A a { a ^ } ^ & @ A . ^ i a a A O E A [A] ^ c [[^ i & a @ A [[[a A e e e e e F A F e [A A F y e e y & : } ^ b A , a e l c [000 c A . [Z A a [y a] a] ^ b : A A F] : ^ a { a [c [, A ~ & @ [a e y a ^ A ; A . c \ trybie subskrypcji prywatnej skierowanej do CIECH S.A. CIECH S.A. jest jedynym akcjonariuszem Verbis ETA Sp. z o.o. U E S E C E E A [i e : A b ^ a ^ } ^ A ~ a : a e y [, ^ & { A X ^ i } a a . A O V C E A U] komplementariuszem Verbis ETA Sp. z o.o. U E S E C E E A O ^ } a e A ~ { a . ^ b } a e A b ^ a ^ } a b A C e l & b a A : [1 658,10 z y A : a e A b ^ a ^ } A a e l & b E A y & : } a e A & 810 t y s A . y A k c j e z o s t a j a t a e l & b a A] : y [: A a O Q O O P A U E C E E A , A : a e { a e } A : a e A , \ y e a A } a ^ } a ^ } a 810] c ^ E E A \ e y 5] a [*] A A A] : ^ a { a [c ^ { A . A a e l c ^ . a e A & A] } a i a e l a e b a e b a A y [, ^ . : ^ * [E A , A a } a O Q O O P A U E C E E A : a e , a e p y z o . o . U E S E C E E A O V C E E A O V C E E A c] ^ b & ^ A ~ { [, ^ K F D A W [, A [a b & a e A a e l & b a E A \ c 5] C I E C H S . A . C e a & b a A ^ a e A O ^ , c A O a b . & a ^ A z o s t a j a z a i s z c z o n a p r z e z C I E C H S . A . p o p r z e z w n i e s i e n i e d o V e r b i s E T A S p . z o . o . U E S E C E E A Y \ y e a ~ A b a ^ } a ^ } a ^ * [L 2) U m o , A] : ^ } a ^ . a ^ } a e A a e l c ^ , 5 , E A \ c 5] ^ C I E C H S . A . o d V e r b i s E T A S p . z o . o . S . K . A . , a o . o . U E S E C E E A Y \ y e a ~ A b a ^ } a ^ } a ^ } a ^ * [A] a e A [\ i ^ & a ^ A O ^ } ^ A O { a . ^ b } [a b & a e A a e l & b a E Y A , ^ } a \ ^ A [a b & C I E C H S . A . w k a p i t a l e V e r b i s E T A S p . z o . o . S . K . A . n i e u l e g n i e z m i a n i e (100%). U : & : ^ * 5 y [, ^ A a } ~ [i { a e & b A a [c ^ & : & ^ A] [, ^ . : ^ & @ A ~ { 5 , A : [32/2013.
- W dniu 4 listopada 2013 roku, Verbis ETA Sp. z o.o. S.K.A. oraz Turia Sp. z o.o. . . .] 5 y \ a A C I E C H ^ } S.A. . . . : a e , a e l y ^ A] [{ a a : ^ A . [a A W { [, A .] : ^ a a e ^ S p . a z o . o . S . K . A . E A } a e A { [. .] : ^ a a e b ^ A } a e A i : ^ & : A V ~ i a e A U] E A W y n a g r o d z e n i e z a z b y w a n e a a A a A] d e a e , [a e d a e b [A ~ . c a e l [] ^ A } a e A c . ^ c h o t o . F z b a d n i e : A ~ { [, A O ^ } a e A o s t a j a e a e l a y e e [A] a e A a [A a } a e listopada 2013 roku na rachunek Verbis ETA Sp. z o.o. U E S E C E E A] : ^ A & : ^ A A . [c , [A [A [a : a ~ . c a e l a A a } } ^ A e n y s] . 5 a A z o s t a j a e a e A A] [, ^ . : ^ b A ~ { [, ^ A ,] y ^ } a ^ A } a e A p o d a t e k o d r o c z n y w s p r a w o z d a n i u s k o n s o l i d o w a n y m G r u p y C i e c h E A \ c 5] a e A : [. c a e } a ^ A , ^ i a e : [] [{ a a : ^ A , a e l c [, & a A : A , ^ & ^ z b y w a n y c h A] d ^ c , 15 : A a a A a & @ A a e a c [A & a A , ^ } a \ a e b & a e A : A ^ , a a A } & b a A S p . z o . o . S . K . A . S t a z e ^ X 5 y [a , a . A a O V C E i { a e & b A a [c [, ^ . : ^ b A ~ { [, ^ A : [. c a e y ^ A : a e , a e l c ^ A , A i a e] [i & a ^ A a a ^ } ^ { A } i A H H
- W dniu 6 listopada 2013 roku Verbis ETA Sp. z o.o. S.K.A. oraz Turia Sp. z o.o. - . . .] 5 y \ a A : ael ^ } ^ A O Q O O P - : a e , a e l y ^ A] [{ a a : ^ A . [a A W { [, V e r b i s E T A S p . z o . o . U E S E C E E A E A } a e A [c a i : a b y a e A .

~ á : ā ^ | ^ } ā æÁ V ~ | ā æÁ Û] È Á : Á [È [È Á] [^ & : \ ā Ê Á \ c 5 ; ^ b Á] i : ^ á { ā [c ^ {
 Z * [ā } ā ^ Á : Á W { [, Ê Á] [^ & : \ æ Á ~ á : ā ^ | æ } æ Á b ^ • c Á } æ Á í Á | æ c Á | ā & :
 , & : ^ ā ^ } b • : ^ * [Á : , | [c ~ Á & : & ā Á | ~ à Á & æÿ [, & ā Á \ , [c ^ Á * ÿ 5 , } ^ b Á] [^
 : [• c æÿ æ Á ~ • c æ [] } æ Á } æ Á] [: ā [{ ā ^ Á Y Q Ó U Û T Á É Á { æ! æ Á í È í Á Á! [& :
 [\ | ^ • Á [á • ^ c \ [, ^ Á c | , æ Á à á : ā ^ Á [á & á æ ā Ê Á ç b È Á } æ ^ Á ç ^ 5 } æ Á b Á [] c
 : æ , æ! & ā æ Á W { [, ^ Ê Á á [Á á } ā æ Á H € Á & : ^ | , & æ Á G € F I Á! [\ ~ È Á W { [, æ Á } ā ^ Á
 c ^ | { ā } ~ Á [| æ : Á } ā ^ Á : æ , ā ^ | æ Á] [• c æ } [, ā ^ Á á [c ^ & : & ^ & @ Á \ æ! Á ~
 powszechnie stosowa} ^ & @ Á , Á c ^ * [Á c ^] ~ Á ~ { [, æ & @ È Á Û : & : ^ * 5 ÿ [, ^ Á ā } ~ [| { æ
 : [• c æÿ ^ Á : æ , æ! c ^ Á , Á! æ] [| & ā ^ Á à ā ^ & ^ { Á } ! Á H I ð G € F H È

< W dniu 8 listopada 2013 roku, Verbis ETA Sp. z o.o. S.K.A. oraz Turia Sp. z o.o. - •] 5 ÿ \ ā Á : æ | ^ } ^ Á Ô Q Ò Ô P
 - : æ , æ! ÿ ^ Á] [{ ā W ā [, ^ Á • I | ç | & ^ } ā æ Á , ā ^ | : ^ c ^ | } [& ā Á] i : ^ • ÿ ~ * ~
 , ^ { ā ^ } ā [] ^ { Á •] 5 ÿ \ [{ Á : Á c ^ c ~ ÿ ~ Á : æ , æ! c ^ & @ Á] [{ ā á : ^ Á } ā { ā Á ~ { 5 ,
 J , ^ } ā \ æ b & æ Á : Á W { [, ^ Á •] i : ^ á æ ^ Á æ \ Sp. z o.o. U È S È Ç È Á ç ^ | : } | ÿ ~ Á X b
 , [à ^ & Á V ~ | ā æ Á Û] È Á æ! Á ç ^ É Á & Á ç ~ Á } æ Á \ , [c Á F í í È H F í Á c ^ • É Á : ÿ È È
 J , ^ } ā \ æ b & æ Á : Á W { [, ^ Á] [^ & : \ ā Á , ā ^ | : ^ c ^ | } [Á Sp. z o.o. æ Á Û] È Á : Á
 Û È S È Ç È Á : Á c ^ c ~ ÿ ~ Á , ^] ÿ æ c ^ Á \ , [c ^ Á] [^ & : \ ā Á] ā ^ } ā ~ } ^ b Á , Á , ^ •
 W { [, æ Á } ā ^ Á : [• c æÿ : æ Á : ^ ç , ā æ! { c æ Á æ! Á : } æ ~ c Á | ~ à Á c ^ | { ā } ~ Á [| æ : Á } ā ^ Á : æ ,
 \ æ! Á ~ { [, , } ^ & @ È Á æ } ā Á , æ! ~ } \ 5 , Á [á à ā ^ * æ b & ^ & @ Á [á Á] [, • : ^ & @ } ā
 Û : & : ^ * 5 ÿ [, ^ Á ā } ~ [| { æ & b ^ Á á [c ^ & : & ^ Á] [, ^ • : ^ b Á ~ { [, ^ Á : [• c æÿ ^ Á

Grupa Ciech - Wynik finansowy w kwartale i w okresie 9 miesięcy 2013 i 2012 roku

Nazwa	01.07.-30.09.2013			01.07.-30.09.2012		
	kontynuowana	zaniechana	RAZEM	kontynuowana*	zaniechana*	RAZEM
Df n m W l c X m b Y h h c n Y g d f n Y	390 221	8 986	399 207	450 618	204 504	655 122
S [: : c Á , y æ ð ð æ Á]	(331 668)	(8 506)	(340 174)	(388 489)	(195 241)	(583 730)
Zysk / fl g h f U h U Ł V f i h h c b U g d	58 553	480	59 033	62 129	9 263	71 392
Ú [: [• c æ y ^ Á] : : ^ & @ [á ^ Á [] ^]	2 636	-	2 636	905	4	909
S [• : c ^ Á •] : : ^ á æ ^	(30 561)	(34)	(30 595)	(32 877)	(4 695)	(37 572)
S [• : c ^ Á [* 5]] ^ * [Á : æ : á ^	(16 982)	(8)	(16 990)	(9 458)	-	(9 458)
Ú [: [• c æ y ^ Á [• : c ^ Á [] ^] æ & ^	(12 005)	(936)	(12 941)	(15 984)	-	(15 984)
Zysk / fl g h f U h U Ł b U X n U u U b c	1 641	(498)	1 143	4 715	4 572	9 287
Przychody finansowe	292 003	29 438	321 441	9 024	10 613	19 637
Koszty finansowe	(309 977)	(32 037)	(342 014)	(44 682)	(9 413)	(54 095)
Przychody / Koszty finansowe netto	(17 974)	(2 599)	(20 573)	(35 658)	1 200	(34 458)
Zysk / (strata) przed opodatkowaniem	(16 333)	(3 097)	(19 430)	(30 943)	5 772	(25 171)
Podatek dochodowy	1 793	(259)	1 534	(3 482)	6 158	2 676
Zysk / (strata) netto	(14 540)	(3 356)	(17 896)	(34 425)	11 930	(22 495)
Zysk / fl g h f U h U Ł b U ^ Y X b U _ W						
fl k n u c h m W l Ł						
Podstawowy	(0,28)	(0,06)	(0,34)	(0,65)	0,22	(0,43)
Rozwodniony	(0,28)	(0,06)	(0,34)	(0,65)	0,22	(0,43)

* Oæ ^ Á] : ^ \ . [:] c æ y Á & [] æ b Á ^ b ^ Á • ā Á , Á [& ā ^ Á X È Ī È F Ī È

Ú \ | 5 & [] ^ Á R ^ á } [• á æ] [ā ^ Á : Ú Á Z ^ æ , \ 5 , Á] ~ à Á Ú c ! æ c Á Ô Q Ô Ô P Á Û È Ç È Á } æ | ^ ^ Á æ } æ | ā : [, æ Á y & : *] ð æ | Á : Á á & : á æ c \ Á]
 • \ | 5 & [] ! ^ 5 * á ! Á & edn j o s t k w e d o sprawozdania finansowego.

2. Główny podział jednostkowy Sprawozdanie z Innych 7 Uchwała Zarządu z dnia 7 września 2012 r.

Nazwa jednostki	01.01-30.09.2013			01.01-30.09.2012		
	kontynuowana	zaniechana	RAZEM	kontynuowana*	zaniechana*	RAZEM
Zysk / (strata) netto za okres	133 656	(34 304)	99 352	(84 036)	(178 737)	(262 773)
= b b Y W U ũ _ c k] h Y X c W l c X m V A : i h b e z	617	-	617	-	-	-
Z a e a ^ :] a ^ & : ^ } a ^ A] i : ^ } y ^ , 5 , A] a ^ }	617	-	617	-	-	-
= b b Y W U ũ _ c k] h Y X c W l c X m V f i h b e z	-	-	-	-	-	-
D c X U h Y _ X c W l c X c k m X c h m W n W m] b	(117)	-	(117)	-	-	-
X c W l c X c k	(117)	-	(117)	-	-	-
U [a e c ^ \ A a [& @ [a [, ^ A a [c ^ & : & ^ A a }	-	-	-	-	-	-
U [a e c ^ \ A a [& @ [a [, ^ A a [c ^ & : & ^ A a }	-	-	-	-	-	-
= b b Y W U ũ _ c k] h Y X c W l c X m b Y h h c	500	-	500	-	-	-
= B B 9 7 5 u ? C K = H 9 8 C 7 < C 8 M C ; e u 9 A	134 156	(34 304)	99 852	(84 036)	(178 737)	(262 773)

* O a e } ^ A] i : ^ \ . [:] c a e y A & [] } a e b A ~ b ^ A . a A , A [& a ^ A X E I E F I E

Nazwa jednostki	01.07-30.09.2013			01.07-30.09.2012		
	kontynuowana	zaniechana	RAZEM	kontynuowana*	zaniechana*	RAZEM
Zysk / (strata) netto za okres	(14 540)	(3 356)	(17 896)	(34 425)	11 930	(22 495)
= b b Y W U ũ _ c k] h Y X c W l c X m V A : i h b e z	611	-	611	-	-	-
Z a e a ^ :] a ^ & : ^ } a ^ A] i : ^ } y ^ , 5 , A] a ^ }	611	-	611	-	-	-
= b b Y W U ũ _ c k] h Y X c W l c X m V f i h b e z	-	-	-	-	-	-
D c X U h Y _ X c W l c X c k m X c h m W n W m] b	(116)	-	(116)	-	-	-
X c W l c X c k	(116)	-	(116)	-	-	-
U [a e c ^ \ A a [& @ [a [, ^ A a [c ^ & : & ^ A a }	-	-	-	-	-	-
U [a e c ^ \ A a [& @ [a [, ^ A a [c ^ & : & ^ A a }	-	-	-	-	-	-
= b b Y W U ũ _ c k] h Y X c W l c X m b Y h h c	495	-	495	-	-	-
= B B 9 7 5 u ? C K = H 9 8 C 7 < C 8 M C ; e u 9 A	(14 045)	(3 356)	(17 401)	(34 425)	11 930	(22 495)

* O a e } ^ A] i : ^ \ . [:] c a e y A & [] } a e b A ~ b ^ A . a A , A [& a ^ A X E I E F I E

Szc: ^ * 5 y [, a e A a } ~ [i { a e b a e A [A . \ y e a } a \ a e & @ A Q w p u n k c i e @ A O 1 2 y i n i e j s z e g o R a p o r t @ A O [a 5 , A : } a e b a ~ b ^ A . a A

U \ i 5 & [] ^ A R a } [. c \ [, ^ A U] i e , [: a e } a ^ A : A Q } } a e @ A O a y e } [a e] a c [& @ A O y e @ [: a 5 , A O A O P a a e E E E A 5 a A a } e e } [a e

a } c ^ * i e] } A & : i 5 a } [g l o s n o s t k o w e g o s p r a w o z d a n i a f i n a n s o w e g o

3. G_ f CEWæbñóstkøwe Sprawozdanie z Sytuacji Finansowej CIECH S.A.

k ^ h mg] WUWl ^ n ù c h mWl	30.09.2013	31.12.2012	30.09.2012
AKTYWA			
5 _ h mk U ^ h f k U ù Y			
Rzecz [, ^ Á æ\ c ^ , æÁ c , æÿ ^	3 475	5 104	5 646
Ú! æ, [Á , ã ^ & : ^ • c ^ * [Á ^ ^ c \ [, æ] ã æ	843	843	843
Y æ! c [& ã Á } ã ^ { æ c ^ ã æ } ^	6 185	5 664	6 043
Þ ã ^ ~ & @ [{ [& ã Á ã } , ^ • c ^ & ^ b } ^	6 073	6 073	6 073
Þ æ ^ } [& ã Á ã ÿ ~ * [c ^ { ã } [, ^	30 767	19 908	19 742
Udzielone [^ & : \ ã Á ã ÿ ~ * [c ^ { ã } [, ^	595 096	713 596	1 068 193
Q } , ^ • c ^ & b ^ Á ã ÿ ~ * [c ^ { ã } [, ^ Á , Á b ^ á } [•	1 272 045	1 136 093	917 829
Ú [: [• c æÿ ^ Á ã } , ^ • c ^ & b ^ Á ã ÿ ~ * [c ^ { ã } [,	22 597	30 561	16 455
CE\ c ^ , æÁ : Á c ^ c ^ ÿ ~ Á [á! [& : [] ^ * [Á] [ã æ c \	42 394	-	-
5 _ h mk U ^ h f k U ù Y ^ f U n Y a	1 979 475	1 917 842	2 040 824
Aktywa obrotowe			
Zapasy	19 114	19 263	19 405
Q } , ^ • c ^ & b ^ Á \ - 5 ã \ Þ c ^ [ð ã Á] [^ Á & : \ ã	80 189	90 787	3 868
Þ æ ^ } [& ã Á : Á c ^ c ^ ÿ ~ Á] [á æ c \ ~ Á á [& @ [á	3 759	262	-
Þ æ ^ } [& ã Á @æ } á [, ^ Á ã Á] [: [• c æÿ ^	348 267	539 582	462 060
! [á \ ã Á } ã ^ } ã } ^ Á ã Á ã & @ Á \ , ã , æ ^ } c ^	249 008	31 322	101 629
CE\ c ^ , æÁ c , æÿ ^ Á] : ^ : } æ & : [] ^ Á á [Á •] :	-	66 930	-
Aktywa obrotowe razem	700 337	748 146	586 962
Aktywa, razem	2 679 812	2 665 988	2 627 786
PASYWA			
S æ] ã c æÿ Á , ÿ æ • } ^			
S æ] ã c æÿ Á æ \ & ^ b } ^	287 614	287 614	287 614
S æ] ã c æÿ Á : Á ^ { ã • b ã Á æ \ & b ã Á] [, ^ ^ b Á ã & @	470 846	507 835	507 835
Ú [: [• c æÿ ^ Á \ æ] ã c æÿ ^ Á! ^ : ^ , [, ^	76 199	76 199	76 199
S æ] ã c æÿ Á : Á c ^ c É Á • c [• [, æ] ã æ Á! æ & @ ~ } \ [500	-	-
Zyski zatrzymane	99 352	(36 989)	185 014
? U d] h U ù ^ k ù U g b m ^ f U n Y a ^	934 511	834 659	1 056 662
Z [à [, ã : æ] ã æ Á : Á c ^ c ^ ÿ ~ Á \ ^ á ^ c 5 , É Á] [1 321 045	1 286 264	-
Z [à [, ã : æ] ã æ Á : Á c ^ c ^ ÿ ~ Á \ ^ á ^ c 5 , É Á] [581	1 206	1 404
Z [à [, ã : æ] ã æ Á : Á c ^ c ^ ÿ ~ Á - ã } æ } • [, ^ * [Á	190	929	1 162
, ã æ á & : ^ } ã æ Á] æ & [, } ã & : ^	767	717	2 055
Q } } ^ Á : [à [, ã : æ] ã æ Á ã ÿ ~ * [c ^ { ã } [, ^	12 842	20 211	20 086
Rezerwa na podatek odroczoney	-	6 193	12 062
N c V c k] n U b] U ^ X ù i [c h Y f a] b c k Y ^ f U n Y a	1 335 425	1 315 520	36 769
Z [à [, ã : æ] ã æ Á : Á c ^ c ^ ÿ ~ Á \ ^ á ^ c 5 , É Á] [53 276	33 303	1 009 746
Z [à [, ã : æ] ã æ Á : Á c ^ c ^ ÿ ~ Á \ ^ á ^ c 5 , É Á] [823	755	734
Z [à [, ã : æ] ã æ Á : Á c ^ c ^ ÿ ~ Á - ã } æ } • [, ^ * [Á	972	896	872
Z [à [, ã : æ] ã æ Á @æ } á [, ^ Á ã Á] [: [• c æÿ ^	332 492	455 250	495 853
Z [à [, ã : æ] ã æ Á : Á c ^ c ^ ÿ ~ Á] [á æ c \ ~ Á á [& @	265	321	-
Ú ^ : ^ , ^ Á Ç \ 5 c Á [c ^ { ã } Á } ã Á , ã æ á & : ^	22 048	25 133	27 150
] [: [• c æÿ ^ D	-	151	-
Z [à [, ã : æ] ã æ Á : , ã : æ] ^ Á : Á æ \ c ^ , æ { ã Á c	-	151	-
•] : ^ á æ ^			
N c V c k] n U b] U ^ _ f CEh _ c h Y f a] b c k Y ^ f U n Y a	409 876	515 809	1 534 355
N c V c k] n ð h] U ^ f U	1 745 301	1 831 329	1 571 124
Pasywa, razem	2 679 812	2 665 988	2 627 786

Ú \ | 5 & [] ^ Á R ^ á } [• c \ [, ^ Á Ú] | æ , [: ã æ } ã ^ Á : Á æ | ^ c ^ c æ & æ ã æ | @æ : [æ] æ [Á] y b & á [á æ c \ [, ^ { ã Á ã } ~ [| { æ & b æ { ã Á ã Á [à b æ } ã : ^ } ã æ Á ã É Á 5 \ & c 5 } ã ^ * [& : c æ } * [[, ã jednostkowego sprawozdania finansowego.

